



CÂMARA MUNICIPAL DE MARIANA

R Hélvio Moreira Moraes, 358, Vila do Carmo • Mariana/MG • CEP: 35.420-181.
www.camarademariana.mg.gov.br • 31 3557-6200

Requerimento nº 147 2022

Câmara Municipal de Mariana

Protocolo sob nº 147

EM 01/09/22/08:01

Laúrcia Lopes

Ao
Egrégio Plenário

O Vereador da Câmara Municipal de Mariana, Juliano Vasconcelos Gonçalves, abaixo assinado, no uso de suas atribuições legais e regimentalmente amparado, apresenta a Mesa, ouvido Plenário e após aprovado, **requer que seja encaminhado convite ao Chefe do Poder Executivo e, ainda, seja convocado o Sr. Danilo Brito, Secretário Municipal de Saúde, convidados os profissionais que atendem no projeto PRONAS e a Direção da APAE Mariana, para participarem de reunião por videoconferência a ser agendada para tratarem sobre:**

- **Apoio financeiro do Município de Mariana para continuidade de atendimento médico assistencial do projeto PRONAS na APAE Mariana.**

Segue anexo material referente a apresentação do projeto PRONAS elaborado pela APAE Mariana.

Esperando merecer deste Egrégio Plenário aprovação unânime a esta proposição, subscreve apresentando, Saudações Legislativas.

Mariana, 31 de agosto de 2022.

Juliano Vasconcelos Gonçalves
Vereador

CÂMARA MUNICIPAL DE MARIANA
APROVADO POR UNANIMIDADE
EM 12/09/2022
Presidente - Secretário



CLÍNICA DE REABILITAÇÃO ESPECIALIZADA NO ATENDIMENTO DE PESSOAS COM DEFICIÊNCIA.





OBJETIVO

Prestação de serviços médico-assistenciais e de apoio à saúde da pessoa com deficiência, especificamente voltados a: Reabilitação/Habilitação da pessoa com deficiência, tendo como foco o atendimento de crianças e adolescentes.

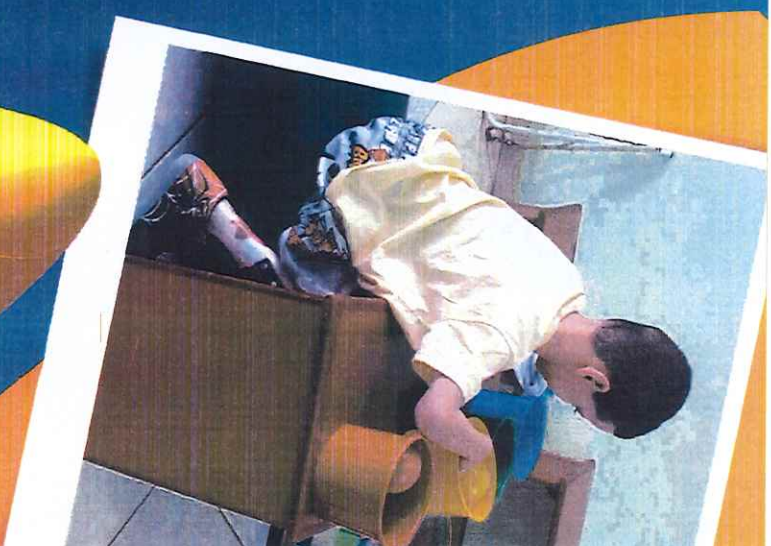



OBJETIVO GERAL

Ampliar o número de atendimentos dos serviços de saúde prestado pela APAE de Mariana, visando atender à demanda no município, contribuindo com a melhoria do atendimento realizado as pessoas com deficiência.

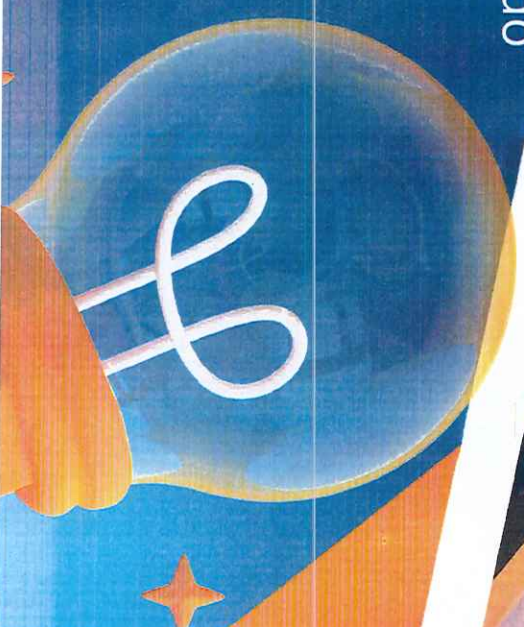

PÚBLICO ALVO:

- Alunos da APAE com laudo atualizado de 6 meses à 17 anos;
- Bebês de 0 à 3 anos encaminhados pela rede de saúde (CAPSII, PSF/UBS, Serviços de Fisioterapia e Fonoaudiologia) do município de Mariana com encaminhamento e laudo de pediatra e/ou neurologista. Bebês que possam ter algum tipo de atraso no desenvolvimento neuropsicomotor causadas por prematuridade, síndromes genéticas, síndromes neurológicas, paralisia cerebral entre outras;



PÚBLICO ALVO:

- Crianças e adolescentes de 4 anos à 12 anos com encaminhamento e laudo neurológico. Deverão ter deficiência intelectual, transtorno do espectro autista, paralisia cerebral, síndromes genéticas e neurológicas entre outras.





ENCAMINHAMENTOS

Quando necessário os pacientes são encaminhados para consultas na Rede:

- Consulta com neuropediatra;
- Encaminhamentos para o CAPSII;
- Encaminhamentos para Equoterapia;
- Encaminhamentos às unidades: UBS, PSF, SAD.



Atualmente (Julho/2022), devido ao preenchimento das vagas na Clínica, estamos encaminhando para avaliação no CER em Itabirito, para que os pacientes não fiquem desassistidos.



ORGANOGRAMA

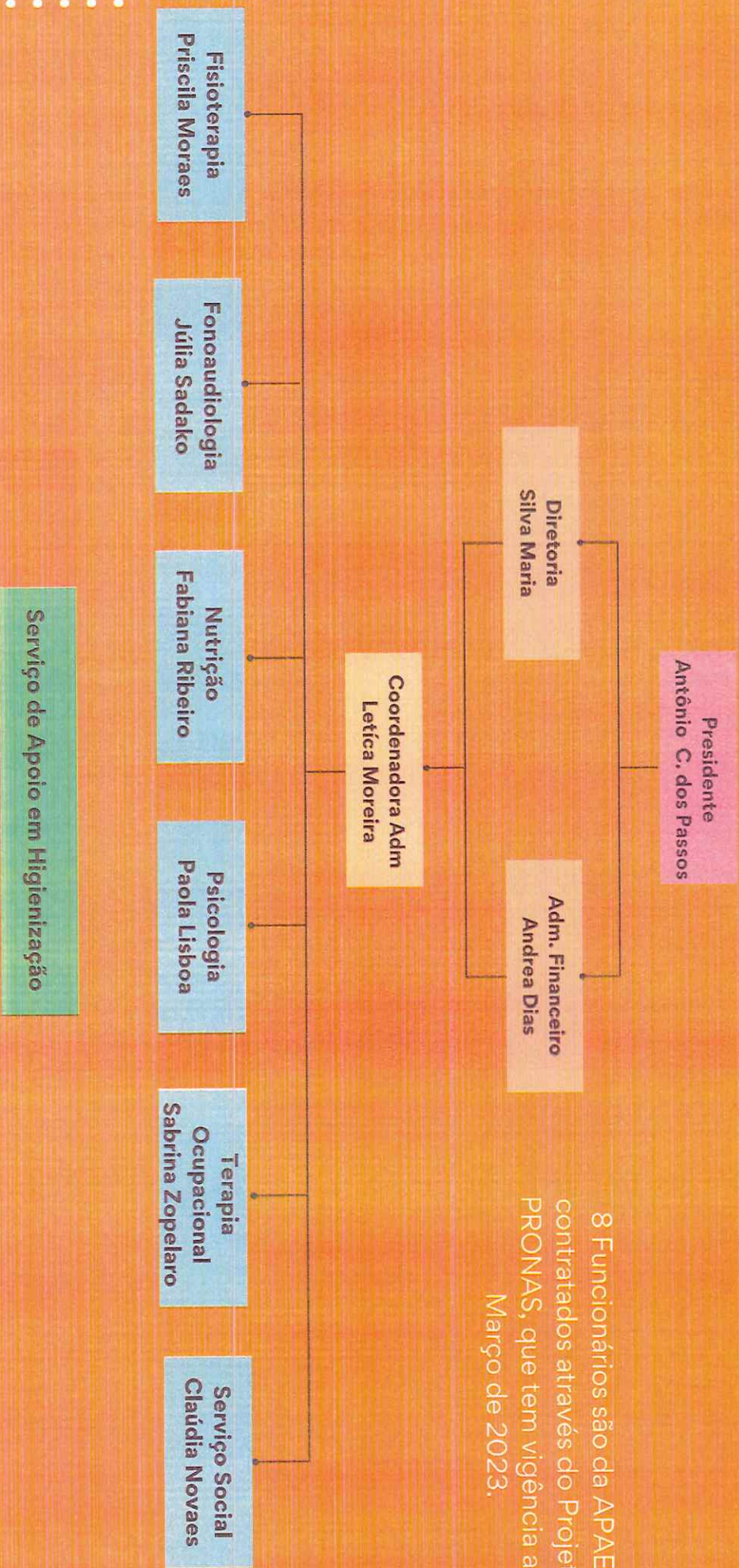

8 Funcionários são da APAE,
contratados através do Projeto
PRONAS, que tem vigência até
Março de 2023.



QUANTITATIVOS DE ATENDIMENTOS

MODALIDADE DE ATENDIMENTO	TEMPO DE ATEND.	TOTAL SEMANAL DE ATEND.	TOTAL MENSAL DE ATEND.
Assistência Social	40 min.	35	140
Psicologia	40 min.	40	160
Fonoaudiologia	40 min.	40	160
Fisioterapia	40 min.	40	160
Terapia Ocupacional	40 min.	40	160
Nutrição	40 min.	24	96
Total		219	876

Total de atendimentos realizados no período de 01/04/2021 à 30/08/2022 =

11.195 atendimentos

Obs.: Todo monitoramento dos atendimentos é feito através do sistema CIHA e auditória semestrais.

QUANTITATIVOS DE PACIENTES

Número de família acolhidas: 113 famílias.

Número de pacientes em atendimentos: 69 pacientes.

- Pacientes internos (Alunos APAE) : 40 pacientes.
- Pacientes Externos (Encaminhados pelo município) : 29 pacientes.

Número de pacientes que receberam alta: 16 pacientes.

Número de desistentes: 16 pacientes.

LISTA DE ESPERA

Total da lista de espera: 58 famílias.

- Lista de espera de pacientes avaliados pelas profissionais: 12 pacientes.
- Lista de espera de alunos da escola APAE a serem avaliados: 24 alunos.
- Lista de encaminhados para o CER/Itabirito: 22 famílias.

FALECONOSCO



APAE
Minas - MG



Programa Nacional de Apoio
Físico e Psicológico
Físico e Psicológico



(31) 3558-2838



pronasapaemariana@gmail.com



Avenida dos Salgueiros, 2, Jardim dos Inconfidentes - Mariana, Minas Gerais