PREFEITURA MUNICIPAL DE MARIANA
SECRETARIA MUNICIPAL DE GOVERNO
Praça Juscelino Kubitschek, s/n – CEP 35420-000 – Minas Gerais
(31) 3557-9003

Ofício nº 303/2021/SEGOV

Mariana, 05 de outubro de 2021.

CÂMARA MUNICIPAL DE MARIANA
Protocolado sob nº 713
EM 05/10/21 / 16:02
Karllet Paulo

A Sua Excelência o Senhor
Ronaldo Alves Bento
Vereador Presidente da Câmara Municipal de Mariana

Assunto: Requerimento nº 196/2021

Excelentíssimo Senhor Presidente:

O objetivo da Secretaria de Governo e Relações Institucionais é de sempre garantir a interlocução eficiente e ágil com a administração pública municipal.

Entretanto, deve ser ressaltado que a atribuição é sempre de direcionamento e encaminhamentos das demandas apresentadas para respostas, atendimentos e ou soluções do que for apresentado/requerido às devidas secretarias e seus respectivos secretários, visto que, inexiste subordinação e hierarquia entre os secretários, ao contrário, reina a independência na medida em que, cada secretário é ordenador de despesas da sua própria secretaria, portanto, responsável objetivamente por seus atos.

Repiso, inexistindo, qualquer intervenção da Secretaria de Governo nas decisões de cada secretário.

Sendo assim, ao receber o que foi demandado será imediatamente direcionado aos departamentos competentes, dando ciência e requerendo respostas e ou informações o quanto antes para encaminhá-las e responder ao requerente/solicitante.

Cabe ressaltar que os prazos fixados para respostas aos entes solicitantes, devem ser, de acordo com a legislação pátria, respeitados.

Em resposta ao requerido à Prefeitura de Mariana, objetivando obter informações na Secretaria Municipal de Fazenda e Secretaria Municipal de Obras e Gestão Urbana, encaminho a reposta apresentada através da CI nº 252 e CI nº 901, em anexo.

Cordialmente apresento votos de estima, permanecendo á disposição para o que for necessário.

Atenciosamente,

Edvaldo Santos de Andrade

Secretário Municipal de Governo

CÂMARA MUNICIPAL DE MARIANA

Hélvio Moreira Moraes,35 - Vila do Carmo - Mariana - 35420000
www.camarademariana.mg.gov.br

Ofício de Gabinete nº 593/2021
Serviço: Secretaria da Câmara
Assunto: Solicitação (faz)
Data: 27/09/2021

Excelentíssimo Senhor,

O Signatário deste, Vereador Ronaldo Alves Bento, Presidente em Exercício da Câmara Municipal de Mariana, no uso de suas atribuições legais e regimentais, vem até V. Exa. **reitera o requerimento que se encontra nessa Casa e que não foi respondido como demonstrado abaixo, dando prazo de 05 (cinco) dias para envio da resposta pendente.**

Pendência da Prefeitura:

- **Requerimento nº 196/2021 – Vereador Manoel Douglas*** - Requer que seja encaminhado cópia do presente ao Chefe do Poder Executivo, a secretaria de obras e secretária de fazenda para que, nos prazos da Lei, apresente as seguintes informações sobre a 1ª Medição do contrato 148/2020 da empresa GMP construções realizadas no período de 01/12/2020 a 22/12/2020. ***Venceu dia 15/09***

Sem outro particular apresenta,

Saudação Legislativa.

Vereador Ronaldo Alves Bento
Presidente em Exercício da Câmara Municipal de Mariana

Exmo. Sr.
Juliano Vasconcelos Gonçalves
DD. Prefeito em Exercício Municipal de Mariana

OBRAS / FAZ

Câmara Municipal de Mariana

Gabinete do Vereador Manoel Douglas Soares Oliveira
E-mail: gabinetevereadorpreto@gmail.com

REQUERIMENTO Nº _____/2021

Câmara Municipal de Mariana
Protocolado sob nº 196
Em 26/08/2021
Secretaria

Excelentíssimo senhor

Ronaldo Alves Bento

Presidente da Câmara Municipal de Mariana em Exercício.

Dileto Plenário,

O Vereador Manoel Douglas Soares de Oliveira no uso de suas atribuições legais e regimentalmente amparado apresenta a Mesa, que ouvido o Plenário e após aprovado requer que seja encaminhado cópia do presente ao Chefe do Poder Executivo, a secretaria de obras e secretária de fazenda para que, nos prazos da Lei, apresente as seguintes informações sobre a 1ª Medição do contrato 148/2020 da empresa GMP construções realizada no período de 01/12/2020 a 22/12/2020:

- **Referente o empenho 2020120567850 com liquidação no dia 29/12/2020 com valor de 89.100,00, favor enviar empenho assinado, memória de cálculo, relatório fotográfico, ordem de serviço, relatório diário de obra, nota fiscal, e qualquer outra documentação que justifique o pagamento.**

- **Referente o empenho 2020120567851 com liquidação no dia 29/12/2020 com valor de 85.501,71, favor enviar empenho assinado, memória de cálculo, relatório fotográfico, ordem de serviço, relatório diário de obra, nota fiscal, e qualquer outra documentação que justifique o pagamento.**

- **Referente o empenho 2020120567858 com liquidação no dia 29/12/2020 com valor de 189.461,00, favor enviar empenho assinado, memória de cálculo, relatório fotográfico, ordem de serviço, relatório diário de obra, nota fiscal, e qualquer outra documentação que justifique o pagamento.**

CÂMARA MUNICIPAL DE MARIANA
APROVADO EM PLENÁRIO
EM 30 / 08 / 2021
Presidente
Secretário

- Referente o empenho 2020120567867 com liquidação no dia 29/12/2020 com valor de 1.287.539,04, favor enviar empenho assinado, memória de cálculo, relatório fotográfico, ordem de serviço, relatório diário de obra, nota fiscal, e qualquer outra documentação que justifique o pagamento.

- Referente o empenho 2020120567872 com liquidação no dia 29/12/2020 com valor de 48.000,00, favor enviar empenho assinado, memória de cálculo, relatório fotográfico, ordem de serviço, relatório diário de obra, nota fiscal, e qualquer outra documentação que justifique o pagamento.

- No item 45.02.01 onde foi medido 3.230 litros gasolina com valor total de R$ 17.091,14, enviar todas as notas fiscais de abastecimento que comprove o pagamento desse item, contendo placa, litragem, valor e o responsável pelo abastecimento.

- No item 45.02.01 onde foi medido 1976 litros de óleo diesel com valor total de R$ 8.223,78, enviar todas as notas fiscais de abastecimento que comprove o pagamento desse item, contendo placa, litragem, valor e o responsável pelo abastecimento.

- No item 44.01.02 onde foi medido 32 meses de engenheiros em apenas 21 dias de medição com valor total de R$ 331.129,87, enviar todos os comprovantes de pagamento contendo o nome de cada profissional.

Justificativa:

O requerimento se faz necessário uma vez que o vereador possui a função de fiscalizador na cidade, e uma vez que solicitado pela população se faz necessário o envio dessas informações para conhecer mais a fundo sobre os respectivos assuntos requeridos.

Assim, espera-se o aval dos demais pares desta Casa e o pronto atendimento por parte do Poder Executivo.

Saudações Legislativas.

30/08/2021

Presidente Secretário

Mariana, 25 de agosto de 2021.

Manoel Douglas Soares Oliveira
Vereador

30/08/2021

Presidente

Secretário

PREFEITURA DE MARIANA CONSTRUINDO UMA NOVA *história!*	**PREFEITURA MUNICIPAL DE MARIANA** Secretaria Municipal de Obras e Gestão Urbana		
CI - Comunicação Interna		N° 901	Data: 17/09/2021

De:	Secretário Municipal de Obras e Gestão Urbana
Para:	Governo
Assunto: Resposta ao Requerimento 196/2021	

Prezados,

Pela presente informamos que buscando em nossos arquivos não encontramos as notas fiscais que comprove os abastecimentos e os comprovantes de pagamento dos profissionais, segue anexo copia dos empenhos, notas ficais, medição e relatório fotográfico. Notificamos a empresa que nos encaminhe copias destas notas fiscais.

Marcelo Henriques Pinto
Secretário Municipal de Obras Gestão Urbana

Local de entrega: _____ Recebido em ...../...../2021	Assinatura:_____ Nome completo Carimbo:_____

	PREFEITURA MUNICIPAL DE MARIANA Secretaria Municipal de Fazenda

CI - Comunicação Interna	N° 252/2021	Data:31/08/2021

De:	Secretaria Municipal de Fazenda
Para:	Governo
Assunto: Resposta Requerimento s/nº protocolo sob o nº 196	

Prezados,

Em resposta ao requerimento s/nº protocolado sob o nº 196 de 26/08/2021 do Gabinete do Vereador Manoel Douglas, segue em anexo cópias dos empenhos referente aos 5(cinco) primeiros tópicos, ressalto que as informações dos tópicos de 6 a 8 deva solicitar a Secretaria de Obras maiores esclarecimentos.

Atenciosamente,

José Carlos Sampaio de Castro
Secretário Municipal de Fazenda

Local de entrega: _____ Recebido em ...../...../2021	Assinatura:_____ _____ Nome completo Carimbo:_____

NOTA DE EMPENHO ORDINÁRIO

MUNICIPIO DE MARIANA
ESTADO DE MINAS GERAIS
C.N.P.J.: 18.295.303/0001-44
PRAÇA JK S/N, CENTRO, MARIANA, MG

EO 01/12/2020
Ficha: 000074
Tipo empenho: Ordinário

PROCESSO: 196/2020

Credor : 16629 - GMP CONSTRUCOES EIRELI
Endereço:R AUGUSTO VIEIRA,12 - ******** Bairro: LINDEIA (BARREI BELO HORIZONTE - MG
C.N.P.J.: 06.093.749/0001-07 Inscr.Est./Ident.Prof.: Fone:3197104259
Banco: 104 - CAIXA ECONOMICA FEDERAL Ag: 1639-0 Conta: 00005088-3 Tipo: Corrente

DOTAÇÃO: **Recurso: Compensação Financeira de Recursos Mir**

Órgão:	05	- SECRETARIA MUNICIPAL OBRAS E GESTÃO URBANA - SEMOB
Unidade:	05.01	- ADMINISTRAÇÃO GERAL DA SEMOB
Funcional:	15.451.0002	- DESENVOLVIMENTO DA INFRAESTRUTURA URBANA
Projeto/Ativ.:	1.173	- CONTENÇÕES E DRENAGENS
Elemento:	4.4.90.51	- Obras e Instalações
Cód. Detalh.:	4.4.90.51.01	- Obras e Instalações de Domínio Público

SALDOS:				IMPORTÂNCIA:	
Dotação Inicial:	800.000,00	Empenhos anteriores:	0,00		
Suplementações:	189.461,00	Valor do empenho:	189.461,00	Valor Bruto:	189.461,00
Anulações:	800.000,00	Valor Anulado:	0,00	Total Descontos:	0,00
Total (A) :	189.461,00	Total (B) :	189.461,00	Valor Líquido:	189.461,00
		Saldo Atual (A - B) :	0,00		

ESPECIFICAÇÃO:
DESPESA REFERENTE A MANUTENCAO E CONSERVACAO PREDIOS PUBLICOS E VIAS DO MUNICIPIO, CONTRATO ARP, 148/2020, PROCESSO LICITATOTIO PRC 196/2020. PRG 057/2020.

Fabio Fernandes Vieira
Secretario Municipal de Obras e Planej.Urbano
Ordenador da Despesa

Juvenil Cassiano dos Santos
Coord. Fin/Contábil CRC/MG 090145/0-1
Responsável Técnico

LIQUIDAÇÃO: Data: 28/11/20
Atesto a liquidação desta despesa (Artigo 63 da Lei Federal 4320/64)

Fabio Fernandes Vieira
Secretario Municipal de Obras e Planej.Urbano

ORDEM DE PAGAMENTO Data: __/__/__
Autorizo o pagamento desta despesa (Artigo 64 da Lei Federal 4320/64)

Fabio Fernandes Vieira
Secretario Municipal de Obras e Planej.Urbano

RECIBO:
Recebi o valor desta despesa, da qual dou plena quitação em todas as vias e para um só efeito: 189.461,00 (cento e oitenta e nove mil quatrocentos e sessenta e um reais)

Assinatura:			RG/CPF:
Banco:	Agência: 0429	Conta: 96046-2	Ordem Bancária: 5823 5674
Cheque:			DATA: 09/12/20

Elaborado por: Juvenil Cassiano dos Santos

NOTA DE EMPENHO ORDINÁRIO
MUNICÍPIO DE MARIANA
ESTADO DE MINAS GERAIS
C.N.P.J.: 18.295.303/0001-44
PRAÇA JK S/N, CENTRO, MARIANA, MG

EO 0567867
01/12/2020
Ficha: 000885
Tipo empenho: Ordinário

PROCESSO: 196/2020

Credor : 16629 - GMP CONSTRUCOES EIRELI
Endereço:R AUGUSTO VIEIRA,12 - ******** Bairro: LINDEIA (BARREI BELO HORIZONTE - MG
C.N.P.J.: 06.093.749/0001.07 Inscr.Est./Ident.Prof.: Fone:3197104259
Banco: 104 - CAIXA ECONOMICA FEDERAL Ag: 1639-0 Conta: 00005088-3 Tipo: Corrente

DOTAÇÃO:
Recurso: Recursos Ordinários

Órgão:	05	- SECRETARIA MUNICIPAL OBRAS E GESTÃO URBANA - SEMOB
Unidade:	05.01	- ADMINISTRAÇÃO GERAL DA SEMOB
Funcional:	15.451.0002	- DESENVOLVIMENTO DA INFRAESTRUTURA URBANA
Projeto/Ativ.:	1.173	- CONTENÇÕES E DRENAGENS
Elemento:	4.4.90.51	- Obras e Instalações
Cód. Detalh.:	4.4.90.51.01	- Obras e Instalações de Domínio Público

SALDOS:

		Empenhos anteriores:	0,00	IMPORTÂNCIA:	
Dotação Inicial:	0,00	Valor do empenho:	.287.539,04		
Suplementações:	1.714.732,04	Valor Anulado:	0,00	Valor Bruto:	1.287.539,04
Anulações:	427.193,00	Total (B):	.287.539,04	Total Descontos:	73.850,00
Total (A):	1.287.539,04	Saldo Atual (A - B):	0,00	Valor Líquido:	1.213.689,04

ESPECIFICAÇÃO:
DESPESA REFERENTE A MANUTENCAO E CONSERVACAO PREDIOS PUBLICOS E VIAS DO MUNICIPIO, CONTRATO ARP, 148/2020, PROCESSO LICITATOTIO PRC 196/2020, PRG 057/2020.

DESCONTOS	Conta/Rubrica	Descrição	Valor
Orçamentários	4.1.1.1.8.02.31.01.00.00	ISSQN - Ordinário 60%	44.310,00
Orçamentários	4.1.1.1.8.02.31.03.00.00	ISSQN - Educação 25%	18.462,50
Orçamentários	4.1.1.1.8.02.31.02.00.00	ISSQN - Saúde 15%	11.077,50
Total dos Descontos			73.850,00

Fabio Fernandes Vieira
Secretario Municipal de Obras e Planej.Urbano
Ordenador da Despesa

Juvenil Cassiano dos Santos
Coord. Fin/Contábil CRC/MG 090145/0-1
Responsável Técnico

LIQUIDAÇÃO: Data: 01/12/20
Atesto a liquidação desta despesa (Artigo 63 da Lei Federal 4320/64)

Fabio Fernandes Vieira
Secretario Municipal de Obras e Planej.Urbano

ORDEM DE PAGAMENTO Data: / /
Autorizo o pagamento desta despesa (Artigo 64 da Lei Federal 4320/64)

Fabio Fernandes Vieira
Secretario Municipal de Obras e Planej.Urbano

RECIBO:
Recebi o valor desta despesa, da qual dou plena quitação em todas as vias e para um só efeito: 1.213.689,04 (um milhão, duzentos e treze mil seiscentos e oitenta e nove reais e quatro centavos)

Assinatura:
Banco: Agência: 0 Conta: 23677-2 RG/CPF:
Cheque: Ordem Bancária: 5302 / 5673
DATA: 29/1/2021

Elaborado por: Juvenil Cassiano dos Santos

NOTA DE EMPENHO ORDINÁRIO
MUNICÍPIO DE MARIANA
ESTADO DE MINAS GERAIS
C.N.P.J.: 18.295.303/0001-44
PRAÇA JK S/N, CENTRO, MARIANA, MG

EO 0567850
01/12/2020
Ficha: 000802
Tipo empenho: Ordinário

PROCESSO: 196/2020

Credor : 16629 - **GMP CONSTRUCOES EIRELI**
Endereço:R AUGUSTO VIEIRA,12 - ******** Bairro: LINDEIA (BARREI BELO HORIZONTE - MG
C.N.P.J.: 06.093.749/0001.07 Inscr.Est./Ident.Prof.: Fone:3197104259
Banco: 104 - CAIXA ECONOMICA FEDERAL Ag: 1639-0 Conta: 00005088-3 Tipo: Corrente

DOTAÇÃO: **Recurso: Recursos Ordinários**

Órgão:	05	- SECRETARIA MUNICIPAL OBRAS E GESTÃO URBANA - SEMOB
Unidade:	05.01	- ADMINISTRAÇÃO GERAL DA SEMOB
Funcional:	15.451.0002	- DESENVOLVIMENTO DA INFRAESTRUTURA URBANA
Projeto/Ativ.:	2.166	- MANUTENÇÃO DE VIAS E ACESSOS PÚBLICOS
Elemento:	3.3.90.39	- Outros Serviços de Terceiros - Pessoa Jurídica
Cód. Detalh.:	3.3.90.39.99	- Outros Serviços de Terceiros - Pessoa Jurídica

SALDOS:				**IMPORTÂNCIA:**	
Dotação Inicial:	0,00	Empenhos anteriores:	420.481,66		
Suplementações:	3.645.167,00	Valor do empenho:	89.100,00	Valor Bruto:	89.100,00
Anulações:	10.063,00	Valor Anulado:	0,00	Total Descontos:	0,00
Total (A) :	3.635.104,00	Total (B) :	.509.581,66	Valor Líquido:	89.100,00
		Saldo Atual (A - B) :	2.125.522,34		

ESPECIFICAÇÃO:
DESPESA REFERENTE A MANUTENCAO E CONSERVACAO PREDIOS PUBLICOS E VIAS DO MUNICIPIO, CONTRATO ARP, 148/2020, PROCESSO LICITATOTIO PRC 196/2020, PRG 057/2020.

Fabio Fernandes Vieira
Secretario Municipal de Obras e Planej.Urbano
Ordenador da Despesa

Juvenil Cassiano dos Santos
Coord. Fin/Contábil CRC/MG 090145/0-1
Responsável Técnico

LIQUIDAÇÃO: Data: 28/12/20
Atesto a liquidação desta despesa (Artigo 63 da Lei Federal 4320/64)

Fabio Fernandes Vieira
Secretario Municipal de Obras e Planej.Urbano

ORDEM DE PAGAMENTO Data: __/__/__
Autorizo o pagamento desta despesa (Artigo 64 da Lei Federal 4320/64)

Fabio Fernandes Vieira
Secretario Municipal de Obras e Planej.Urbano

RECIBO:
Recebi o valor desta despesa, da qual dou plena quitação em todas as vias e para um só efeito: 89.100,00 (oitenta e nove mil e cem reais)

Assinatura:				RG/CPF:	
Banco: 033	Agência: 1639	Conta: 13677-2		Ordem Bancária:	582181569
Cheque:				DATA: 29/12/20	

Elaborado por: Juvenil Cassiano dos Santos

NOTA DE EMPENHO ORDINÁRIO
MUNICIPIO DE MARIANA
ESTADO DE MINAS GERAIS
C.N.P.J.: 18.295.303/0001-44
PRAÇA JK S/N, CENTRO, MARIANA, MG

EC 0567872
01/12/2020
Ficha: 000982
Tipo empenho: Ordinário

PROCESSO: 196/2020

Credor : 16629 - GMP CONSTRUCOES EIRELI
Endereço:R AUGUSTO VIEIRA,12 - ******** Bairro: LINDEIA (BARREI BELO HORIZONTE - MG
C.N.P.J.: 06.093.749/0001.07 Inscr.Est./Ident.Prof.: Fone:3197104259
Banco: 104 - CAIXA ECONOMICA FEDERAL Ag: 1639-0 Conta: 00005088-3 Tipo: Corrente

DOTAÇÃO: **Recurso: CIDE**

Órgão:	05	- SECRETARIA MUNICIPAL OBRAS E GESTÃO URBANA - SEMOB
Unidade:	05.01	- ADMINISTRAÇÃO GERAL DA SEMOB
Funcional:	15.451.0002	- DESENVOLVIMENTO DA INFRAESTRUTURA URBANA
Projeto/Ativ.:	2.166	- MANUTENÇÃO DE VIAS E ACESSOS PÚBLICOS
Elemento:	3.3.90.39	- Outros Serviços de Terceiros - Pessoa Jurídica
Cód. Detalh.:	3.3.90.39.99	- Outros Serviços de Terceiros - Pessoa Jurídica

SALDOS:				**IMPORTÂNCIA:**	
		Empenhos anteriores:	0,00		
Dotação Inicial:	0,00	Valor do empenho:	48.000,00		
Suplementações:	48.000,00	Valor Anulado:	0,00	Valor Bruto:	48.000,00
Anulações:	0,00	Total (B) :	48.000,00	Total Descontos:	0,00
Total (A) :	48.000,00	Saldo Atual (A - B) :	0,00	Valor Líquido:	48.000,00

ESPECIFICAÇÃO:
DESPESA REFERENTE A MANUTENCAO E CONSERVACAO PREDIOS PUBLICOS E VIAS DO MUNICIPIO, CONTRATO ARP, 148/2020, PROCESSO LICITATOTIO PRC 196/2020, PRG 057/2020.

Fabio Fernandes Vieira
Secretario Municipal de Obras e Planej.Urbano
Ordenador da Despesa

Juvenil Cassiano dos Santos
Coord. Fin/Contábil CRC/MG 090145/0-1
Responsável Técnico

LIQUIDAÇÃO: Data: 23/12/20
Atesto a liquidação desta despesa (Artigo 63 da Lei Federal 4320/64)

Fabio Fernandes Vieira
Secretario Municipal de Obras e Planej.Urbano

ORDEM DE PAGAMENTO Data: __/__/__
Autorizo o pagamento desta despesa (Artigo 64 da Lei Federal 4320/64)

Fabio Fernandes Vieira
Secretario Municipal de Obras e Planej.Urbano

RECIBO:
Recebi o valor desta despesa, da qual dou plena quitação em todas as vias e para um só efeito: 48.000,00 (quarenta e oito mil reais)

Assinatura:		RG/CPF:	
Banco:	Agência: 12199 Conta: 11501-0	Ordem Bancária:	5832 (5683)
Cheque:		DATA: 29/12/20	

Elaborado por: Juvenil Cassiano dos Santos

NFS-e - NOTA FISCAL DE SERVIÇOS ELETRÔNICA

Nº: 2020/71	Emitida em: 28/12/2020 às 17:36:41	Competência: 28/12/2020	Código de Verificação: 90fe1219

gmp construções garantia de qualidade

GMP CONSTRUCOES EIRELI
CPF/CNPJ: 06.093.749/0001-07 Inscrição Municipal: 0187071/001-8
RUA AUGUSTO VIEIRA, 12, Lindéia - Cep: 30690-760
Belo Horizonte MG
Telefone: (31)2537-0185 Email: gmp.admi@gmail.com

Tomador do(s) Serviço(s)

CPF/CNPJ: 18.295.303/0001-44 Inscrição Municipal: Não Informado
PREFEITURA MUNICIPAL DE MARIANA
PRAÇA JUSCELINO KUBITSCHEK , S/N, CENTRO - Cep: 35420-000
Mariana MG
Telefone: (31)3557-9000 Email: Não Informado

Discriminação do(s) Serviço(s)

DESPESA REFERENTE A MUNUTENÇÃO E CONSERVAÇÃO PRÉDIOS PUBLICOS E VIAS DO MUNICIPIO .
CONTRATO ARP Nº148/2020 - PROCESSO LICITÁRIO PRC Nº196/2020
PGR Nº057/2020

EMPENHO ORDINÁRIO Nº: 0567858 - 0567867

DADOS PARA PAGAMENTO
FAVORECIDO: GMP CONSTRUÇÕES EIRELI
BANCO: CAIXA ECONOMICA FEDERAL
AGENCIA: 1639-0
OPERAÇÃO: 003
CONTA CORRENTE: 00005088-3

Código de Tributação do Município (CTISS)
0705-0/05-88 / Reparação, conservação e reforma de imóveis em geral

Subitem Lista de Serviços LC 116/03 / Descrição:
7.05 / Reparacao, conservacao e reforma de edificios, estradas, pontes, portos e congeneres (exceto o fornecimento de mercadorias produzidas pelo prestador dos servicos, fora do local da prestacao dos servicos, que fica sujeito ao icms).

Cod/Município da incidência do ISSQN:
3140001 / Mariana

Natureza da Operação:
Tributação fora do município

Regime Especial de Tributação: ME ou EPP do Simples Nacional

Valor dos serviços:	**R$ 1.477.000,04**	**Valor dos serviços:**	**R$ 1.477.000,04**
(-) Descontos:	R$ 0,00	(-) Deduções:	R$ 0,00
(-) Retenções Federais:	R$ 0,00	(-) Desconto Incondicionado:	R$ 0,00
(-) ISS Retido na Fonte:	R$ 73.850,00	**(=) Base de Cálculo:**	**R$ 1.477.000,04**
Valor Líquido:	**R$ 1.403.150,04**	(x) Alíquota:	5%
		(=)Valor do ISS:	**R$ 73.850,00**

Documento emitido por ME ou EPP optante pelo Simples Nacional. Não gera direito a credito fiscal de IPI.

Prefeitura de Belo Horizonte - Secretaria Municipal de Fazenda
Rua Espírito Santo, 605 - 3º andar - Centro - CEP: 30160-919 - Belo Horizonte MG.
Dúvidas: SIGESP

BH NOTA 10

Fábio Fernandes Vieira
Secretário Municipal de Obras
e Gestão Urbana

PREFEITURA MUNICIPAL DE MARIANA
Secretaria Municipal de Obras e Gestão Urbana

CI - Comunicação Interna	Nº 1153	Data: 01/12/2020

De:	Secretaria Municipal de Obras e Gestão Urbana
Para:	Contabilidade
Assunto: Solicitação EO	

Pela presente, solicitamos por gentileza, o processamento do empenho/pagamento dos EO abaixo relacionado para o ATA 148/2020 celebrado com a empresa GMP Construções Eireli, cujo objeto contratação de empresa de engenharia para prestação de serviços de manutenção e conservação de prédios públicos e vias urbanas do Município de Mariana.

Valor: R$ 48.000,000	EO: 567872
Valor: R$ **89.100,00**	**EO: 567850**
Valor: R$ 85.501,71	EO: 567851
Valor: R$ 189.461,00	EO: 567858
Valor: R$ 1.287.539,04	EO: 567867

Fábio Fernandes Vieira
Secretário Municipal de Obras e Gestão Urbana

Local de entrega: _____	Assinatura: _____
Recebido em ...../...../2019	Nome completo Carimbo: _____

NFS-e - NOTA FISCAL DE SERVIÇOS ELETRÔNICA

Nº:2020/70	Emitida em: 28/12/2020 às 17:32:57	Competência: 28/12/2020	Código de Verificação: 5c17d6d8

GMP CONSTRUCOES EIRELI
CPF/CNPJ: 06.093.749/0001-07 **Inscrição Municipal: 0187071/001-8**
RUA AUGUSTO VIEIRA, 12, Lindéia - Cep: 30690-760
Belo Horizonte MG
Telefone: (31)2537-0185 Email: gmp.admi@gmail.com

Tomador do(s) Serviço(s)

CPF/CNPJ: 18.295.303/0001-44 **Inscrição Municipal: Não Informado**
PREFEITURA MUNICIPAL DE MARIANA
PRAÇA JUSCELINO KUBITSCHEK , S/N, CENTRO - Cep: 35420-000
Mariana MG
Telefone: (31)3557-9000 Email: Não Informado

Discriminação do(s) Serviço(s)

DESPESA REFERENTE A MUNUTENÇÃO E CONSERVAÇÃO PREDIOS PUBLICOS E VIAS DO MUNICIPIO . CONTRATO ARP Nº148/2020 - PROCESSO LICITARIO PRC Nº196/2020 - PGR Nº057/2020

EMPENHOS ORDINÁRIO: 0567872 - 0567850 - 0567851

DADOS PARA PAGAMENTO
FAVORECIDO: GMP CONSTRUÇÕES EIRELI
BANCO: CAIXA ECONOMICA FEDERAL
AGENCIA: 1639-0
OPERAÇÃO: 003
CONTA CORRENTE: 00005088-3

Código de Tributação do Município (CTISS)
0705-0/01-88 / Reparação, conservação e reforma de edifícios e congêneres

Subitem Lista de Serviços LC 116/03 / Descrição:
7.05 / Reparacao, conservacao e reforma de edificios, estradas, pontes, portos e congeneres (exceto o fornecimento de mercadorias produzidas pelo prestador dos servicos, fora do local da prestacao dos servicos, que fica sujeito ao icms).

Cod/Município da incidência do ISSQN:
3140001 / Mariana

Natureza da Operação:
Tributação fora do município

Regime Especial de Tributação: ME ou EPP do Simples Nacional

Valor dos serviços:	**R$ 222.601,71**	**Valor dos serviços:**	**R$ 222.601,71**
(-) Descontos:	R$ 0,00	(-) Deduções:	R$ 0,00
(-) Retenções Federais:	R$ 0,00	(-) Desconto Incondicionado:	R$ 0,00
(-) ISS Retido na Fonte:	R$ 11.130,09	**(=) Base de Cálculo:**	**R$ 222.601,71**
Valor Líquido:	**R$ 211.471,62**	(x) Alíquota:	5%
		(=)Valor do ISS:	**R$ 11.130,09**

Documento emitido por ME ou EPP optante pelo Simples Nacional. Não gera direito a credito fiscal de IPI.

Prefeitura de Belo Horizonte - Secretaria Municipal de Fazenda
Rua Espírito Santo, 605 - 3° andar - Centro - CEP: 30160-919 - Belo Horizonte MG.
Dúvidas: SIGESP

BH NOTA 10

Fábio Fernandes Vieira
Secretário Municipal de Obras
e Gestão Urbana

PREFEITURA MUNICIPAL DE MARIANA
Secretaria Municipal de Obras e Gestão Urbana

CI - Comunicação Interna	Nº 1153	Data: 01/12/2020

De:	Secretaria Municipal de Obras e Gestão Urbana
Para:	Contabilidade
Assunto: Solicitação EO	

Pela presente, solicitamos por gentileza, o processamento do empenho/pagamento dos EO abaixo relacionado para o ATA 148/2020 celebrado com a empresa GMP Construções Eireli, cujo objeto contratação de empresa de engenharia para prestação de serviços de manutenção e conservação de prédios públicos e vias urbanas do Município de Mariana.

Valor: R$ 48.000,000	EO: 567872
Valor: R$ **89.100,00**	**EO: 567850**
Valor: R$ 85.501,71	EO: 567851
Valor: R$ 189.461,00	EO: 567858
Valor: R$ 1.287.539,04	EO: 567867

Fábio Fernandes Vieira
Secretário Municipal de Obras e Gestão Urbana

Local de entrega:	Assinatura:
Recebido em ...../...../2019	Nome completo Carimbo:

NFS-e - NOTA FISCAL DE SERVIÇOS ELETRÔNICA

Nº: 2020/71	Emitida em: 28/12/2020 às 17:36:41	Competência: 28/12/2020	Código de Verificação: 90fe1219

GMP CONSTRUCOES EIRELI
CPF/CNPJ: 06.093.749/0001-07 **Inscrição Municipal: 0187071/001-8**
RUA AUGUSTO VIEIRA, 12, Lindéia - Cep: 30690-760
Belo Horizonte MG
Telefone: (31)2537-0185 Email: gmp.admi@gmail.com

Tomador do(s) Serviço(s)

CPF/CNPJ: 18.295.303/0001-44 **Inscrição Municipal: Não Informado**
PREFEITURA MUNICIPAL DE MARIANA
PRAÇA JUSCELINO KUBITSCHEK , S/N, CENTRO - Cep: 35420-000
Mariana MG
Telefone: (31)3557-9000 Email: Não Informado

Discriminação do(s) Serviço(s)

DESPESA REFERENTE A MUNUTENÇÃO E CONSERVAÇÃO PRÉDIOS PUBLICOS E VIAS DO MUNICIPIO .
CONTRATO ARP Nº148/2020 - PROCESSO LICITÁRIO PRC Nº196/2020
PGR Nº057/2020

EMPENHO ORDINÁRIO Nº: 0567858 - 0567867

DADOS PARA PAGAMENTO
FAVORECIDO: GMP CONSTRUÇÕES EIRELI
BANCO: CAIXA ECONOMICA FEDERAL
AGENCIA: 1639-0
OPERAÇÃO: 003
CONTA CORRENTE: 00005088-3

Código de Tributação do Município (CTISS)
0705-0/05-88 / Reparação, conservação e reforma de imóveis em geral

Subitem Lista de Serviços LC 116/03 / Descrição:
7.05 / Reparacao, conservacao e reforma de edificios, estradas, pontes, portos e congeneres (exceto o fornecimento de mercadorias produzidas pelo prestador dos servicos, fora do local da prestacao dos servicos, que fica sujeito ao icms).

Cod/Município da incidência do ISSQN:
3140001 / Mariana

Natureza da Operação:
Tributação fora do município

Regime Especial de Tributação: ME ou EPP do Simples Nacional

Valor dos serviços:	**R$ 1.477.000,04**
(-) Descontos:	R$ 0,00
(-) Retenções Federais:	R$ 0,00
(-) ISS Retido na Fonte:	R$ 73.850,00
Valor Líquido:	**R$ 1.403.150,04**

Valor dos serviços:	**R$ 1.477.000,04**
(-) Deduções:	R$ 0,00
(-) Desconto Incondicionado:	R$ 0,00
(=) Base de Cálculo:	**R$ 1.477.000,04**
(x) Alíquota:	5%
(=)Valor do ISS:	**R$ 73.850,00**

Documento emitido por ME ou EPP optante pelo Simples Nacional. Não gera direito a credito fiscal de IPI.

Prefeitura de Belo Horizonte - Secretaria Municipal de Fazenda
Rua Espírito Santo, 605 - 3° andar - Centro - CEP: 30160-919 - Belo Horizonte MG.
Dúvidas: SIGESP

BH NOTA 10

Fábio Fernandes Vieira
Secretário Municipal de Obras
e Gestão Urbana

MUNICÍPIO DE MARIANA

EMPENHO ORDINÁRIO — **EO 0567851**

ESTADO DE MINAS GERAIS — **01/12/2020**

C.N.P.J.: 18.295.303/0001-44 — **Ficha: 000082**

PRAÇA JK S/N, CENTRO, MARIANA, MG — **Tipo empenho: Ordinário**

PROCESSO: 196/2020

Credor : 16629 - **GMP CONSTRUCOES EIRELI**

Endereço: R AUGUSTO VIEIRA,12 - ******** Bairro: LINDEIA (BARREI BELO HORIZONTE - MG

C.N.P.J.: 06.093.749/0001.07 Inscr.Est./Ident.Prof.: Fone: 3197104259

Banco: 104 - CAIXA ECONOMICA FEDERAL Ag: 1639-0 Conta: 00005088-3 Tipo: Corrente

DOTAÇÃO: **Recurso: Compensação Financeira de Recursos Mir**

Órgão:	05	- SECRETARIA MUNICIPAL OBRAS E GESTÃO URBANA - SEMOB
Unidade:	05.01	- ADMINISTRAÇÃO GERAL DA SEMOB
Funcional:	15.451.0002	- DESENVOLVIMENTO DA INFRAESTRUTURA URBANA
Projeto/Ativ.:	2.166	- MANUTENÇÃO DE VIAS E ACESSOS PÚBLICOS
Elemento:	3.3.90.39	- Outros Serviços de Terceiros - Pessoa Jurídica
Cód. Detalh.:	3.3.90.39.99	- Outros Serviços de Terceiros - Pessoa Jurídica

SALDOS:

Dotação Inicial:	150.000,00	Empenhos anteriores:	13.371.892,67
Suplementações:	15.345.019,69	Valor do empenho:	85.501,71
Anulações:	2.037.557,20	Valor Anulado:	0,00
Total (A) :	13.457.462,49	Total (B) :	13.457.394,38
		Saldo Atual (A - B) :	68,11

IMPORTÂNCIA:

Valor Bruto:	85.501,71
Total Descontos:	11.130,09
Valor Líquido:	74.371,62

ESPECIFICAÇÃO:

DESPESA REFERENTE A MANUTENCAO E CONSERVACAO PREDIOS PUBLICOS E VIAS DO MUNICIPIO, CONTRATO ARP, 148/2020, PROCESSO LICITATOTIO PRC 196/2020, PRG 057/2020.

DESCONTOS	Conta/Rubrica	Descrição	Valor
Orçamentários	4.1.1.1.8.02.31.01.00.00	ISSQN - Ordinário 60%	6.678,06
Orçamentários	4.1.1.1.8.02.31.03.00.00	ISSQN - Educação 25%	2.782,52
Orçamentários	4.1.1.1.8.02.31.02.00.00	ISSQN - Saúde 15%	1.669,51
Total dos Descontos			11.130,09

Fabio Fernandes Vieira
Secretario Municipal de Obras e Planej.Urbano
Ordenador da Despesa

Juvenil Cassiano dos Santos
Coord. Fin/Contábil CRC/MG 090145/0-1
Responsável Técnico

LIQUIDAÇÃO: Data: 08/12/20
Atesto a liquidação desta despesa (Artigo 63 da Lei Federal 4320/64)

Fabio Fernandes Vieira
Secretario Municipal de Obras e Planej.Urbano

ORDEM DE PAGAMENTO Data: __/__/__
Autorizo o pagamento desta despesa (Artigo 64 da Lei Federal 4320/64)

Fabio Fernandes Vieira
Secretario Municipal de Obras e Planej.Urbano

RECIBO:

Recebi o valor desta despesa, da qual dou plena quitação em todas as vias e para um só efeito: 74.371,62 (setenta e quatro mil trezentos e setenta e um reais e sessenta e dois centavos)

Assinatura:

Banco: 104 Agência: 2209 Conta: 460462

Cheque:

RG/CPF:

Ordem Bancária: 5827 (5678)

DATA: 09/12/20

Elaborado por: Juvenil Cassiano dos Santos

ESTADO DE MINAS GERAIS
MUNICIPIO DE MARIANA
Pagamentos Para o Dia: 29/12/2020

Betha Sistemas
Exercício de 2020
Página: 1/1
Ordem Bancária Nº: 5679

Banco: 001 - BANCO DO BRASIL S.A.
Agencia: 2279-9 - Agencia 2279-9
Conta corrente (Débito): 23.677-2 - BANCO DO BRASIL C/23677-2 ICMS

Item	Docum.	Empenho	Credor/Contrato	CPF/CNPJ	Cta. Credor	Banco	Agência	Liq. pago
Código de Barras do Documento								
1	19012	567850/20	GMP CONSTRUCOES EIRELI	06.093.749/0001-07	00005088-3	104 - CAIXA ECONOMICA FEDERAL	1639-0 - 1639	89.100,00

Total de lançamentos: 1

Total a debitar da conta 23.677-2: **89.100,00**

Total de documentos: 1

Total da ordem bancária: (oitenta e nove mil e cem reais) 89.100,00

MARIANA, 29/12/2020

Marcelo Henrique Machado Silva Araujo
Tesoureiro

Jose Carlos Sampaio de Castro
Secretario Municipal de Fazenda

Duarte Eustaquio Gonçalves JR.
Prefeito

01/01/2021 - BANCO DO BRASIL - 10:08:23

COMPROVANTE DE TRANSFERENCIA

FORMA DE PAGAMENTO: Doc eletrônico

CLIENTE: MUNICIPIO DE MARIANA

AGÊNCIA: 2.279-9 CONTA: 000.000.023.677-2

DATA DA TRANSFERENCIA: 30/12/2020

NUMERO DO DOCUMENTO:

VALOR TOTAL: 89.100,00

* * * * * * TRANSFERIDO PARA:

CLIENTE: GMP CONSTRUCOES EIRELI

BANCO: 104 - CAIXA ECONOMICA FEDERAL

AGÊNCIA: 1639

CONTA: 000.000.005.088-3

Nr. da Autenticação: 3.093.049.D63.4B2.514

Suporte Técnico: 4004-0001 (capitais e regiões metropolitanas) e 0800-729-0001 (demais localidades)
SAC: 0800729-0722 / Ouvidoria: 0800-729-5678

01/01/2021 - BANCO DO BRASIL - 10:08:23

COMPROVANTE DE TRANSFERENCIA

FORMA DE PAGAMENTO: Doc eletrônico

CLIENTE: MUNICIPIO DE MARIANA

AGÊNCIA: 2.279-9 CONTA: 000.000.011.501-0

DATA DA TRANSFERENCIA: 30/12/2020

NUMERO DO DOCUMENTO:

VALOR TOTAL: 48.000,00

* * * * * * TRANSFERIDO PARA:

CLIENTE: GMP CONSTRUCOES EIRELI

BANCO: 104 - CAIXA ECONOMICA FEDERAL

AGÊNCIA: 1639

CONTA: 000.000.005.088-3

Nr. da Autenticação: C.7AF.63A.AD5.A90.082

Suporte Técnico: 4004-0001 (capitais e regiões metropolitanas) e 0800-729-0001 (demais localidades)
SAC: 0800729-0722 / Ouvidoria: 0800-729-5678

Banco: 001 - BANCO DO BRASIL S.A.
Agencia: 2279-9 - Agencia 2279-9
Conta corrente (Débito): 11.501-0 - BANCO DO BRASIL C/11.501-0 CIDE

Item	Docum.	Empenho	Credor/Contrato	CPF/CNPJ	Cta. Credor	Banco	Agência	Líq. pago
Código de Barras do Documento								
1	19015	567872/20	GMP CONSTRUCOES EIRELI	06.093.749/0001-07	00005088-3	104 - CAIXA ECONOMICA FEDERAL	1639-0 - 1639	48.000,00

Total de lançamentos: 1

Total a debitar da conta 11.501-0: **48.000,00**

Total de documentos: 1 Total da ordem bancária: (quarenta e oito mil reais) 48.000,00

MARIANA, 29/12/2020

Marcelo Henrique Machado Silva Araujo
Tesoureiro

Jose Carlos Sampaio de Castro
Secretario Municipal de Fazenda

Duarte Eustaquio Gonçalves JR.
Prefeito

01/01/2021

- BANCO DO BRASIL -

10:08:23

COMPROVANTE DE TRANSFERENCIA

FORMA DE PAGAMENTO: Doc eletrônico

CLIENTE: MUNICIPIO DE MARIANA

AGÊNCIA: 2.279-9

CONTA: 000.000.096.046-2

DATA DA TRANSFERENCIA: 30/12/2020

NUMERO DO DOCUMENTO:

VALOR TOTAL: 74.371,62

* * * * * * TRANSFERIDO PARA:

CLIENTE: GMP CONSTRUCOES EIRELI

BANCO: 104 - CAIXA ECONOMICA FEDERAL

AGÊNCIA: 1639

CONTA: 000.000.005.088-3

Nr. da Autenticação: D.25E.CB7.81C.E57.534

Suporte Técnico: 4004-0001 (capitais e regiões metropolitanas) e 0800-729-0001 (demais localidades)
SAC: 0800729-0722 / Ouvidoria: 0800-729-5678

ESTADO DE MINAS GERAIS
MUNICIPIO DE MARIANA
Pagamentos Para o Dia: 29/12/2020

Betha Sistemas
Exercício de 2020
Página: 1/1
Ordem Bancária Nº: 5678

Banco: 001 - BANCO DO BRASIL S.A.
Agencia: 2279-9 - Agencia 2279-9
Conta corrente (Débito): 96046-2 - BANCO DO BRASIL C/96.046-2 ROYALTIES

Item	Docum.	Empenho	Credor/Contrato	CPF/CNPJ	Cta. Credor	Banco	Agência	Líq. pago
Código de Barras do Documento								
1	19011	567851/20	GMP CONSTRUCOES EIRELI	06.093.749/0001-07	00005088-3	104 - CAIXA ECONOMICA FEDERAL	1639-0 - 1639	74.371,62

Total de lançamentos: 1

Total a debitar da conta 96046-2: **74.371,62**

Total de documentos: 1

Total da ordem bancária: (setenta e quatro mil trezentos e setenta e um reais e sessenta e dois centavos) 74.371,62

MARIANA, 29/12/2020

Marcelo Henrique Machado Silva Araujo
Tesoureiro

Jose Carlos Sampaio de Castro
Secretario Municipal de Fazenda

Duarte Eustaquio Gonçalves JR.
Prefeito

01/01/2021 - BANCO DO BRASIL - 10:08:23

COMPROVANTE DE TRANSFERENCIA

FORMA DE PAGAMENTO: Doc eletrônico

CLIENTE: MUNICIPIO DE MARIANA

AGÊNCIA: 2.279-9 CONTA: 000.000.096.046-2

DATA DA TRANSFERENCIA: 30/12/2020

NUMERO DO DOCUMENTO:

VALOR TOTAL: 189.461,00

* * * * * * TRANSFERIDO PARA:

CLIENTE: GMP CONSTRUCOES EIRELI

BANCO: 104 - CAIXA ECONOMICA FEDERAL

AGÊNCIA: 1639

CONTA: 000.000.005.088-3

Nr. da Autenticação: 8.36C.64D.1DF.6EE.961

Suporte Técnico: 4004-0001 (capitais e regiões metropolitanas) e 0800-729-0001 (demais localidades)
SAC: 0800729-0722 / Ouvidoria: 0800-729-5678

ESTADO DE MINAS GERAIS
MUNICIPIO DE MARIANA

Pagamentos Para o Dia: 29/12/2020

Banco: 001 - BANCO DO BRASIL S.A.
Agencia: 2279-9 - Agencia 2279-9
Conta corrente (Débito): 96046-2 - BANCO DO BRASIL C/96.046-2 ROYALTIES

Item	Docum.	Empenho	Credor/Contrato	CPF/CNPJ	Cta. Credor	Banco	Agência	Liq. pago
Código de Barras do Documento								
1	18992	567858/20	GMP CONSTRUCOES EIRELI	06.093.749/0001-07	00005088-3	104 - CAIXA ECONOMICA FEDERAL	1639-0 - 1639	189.461,00
							Total a debitar da conta 96046-2:	**189.461,00**

Total de lançamentos: 1

Total de documentos: 1 — Total da ordem bancária: (cento e oitenta e nove mil quatrocentos e sessenta e um reais) **189.461,00**

MARIANA, 29/12/2020

Marcelo Henrique Machado Silva Araujo
Tesoureiro

Jose Carlos Sampaio de Castro
Secretario Municipal de Fazenda

Duarte Eustaquio Gonçalves JR.
Prefeito

01/01/2021 - BANCO DO BRASIL - 10:08:23

COMPROVANTE DE TRANSFERENCIA

FORMA DE PAGAMENTO: Doc eletrônico

CLIENTE: MUNICIPIO DE MARIANA

AGÊNCIA: 2.279-9 CONTA: 000.000.023.677-2

DATA DA TRANSFERENCIA: 30/12/2020

NUMERO DO DOCUMENTO:

VALOR TOTAL: 1.213.689,04

****** TRANSFERIDO PARA:

CLIENTE: GMP CONSTRUCOES EIRELI

BANCO: 104 - CAIXA ECONOMICA FEDERAL

AGÊNCIA: 1639

CONTA: 000.000.005.088-3

Nr. da Autenticação: 8.647.41D.F75.983.5AB

Suporte Técnico: 4004-0001 (capitais e regiões metropolitanas) e 0800-729-0001 (demais localidades)
SAC: 0800729-0722 / Ouvidoria: 0800-729-5678

ESTADO DE MINAS GERAIS
MUNICIPIO DE MARIANA
Pagamentos Para o Dia: 29/12/2020

Betha Sistemas
Exercício de 2020

Ordem Bancária Nº: 5673

Banco: 001 - BANCO DO BRASIL S.A.
Agencia: 2279-9 - Agencia 2279-9
Conta corrente (Débito): 23.677-2 - BANCO DO BRASIL C/23677-2 ICMS

Item	Docum.	Empenho	Credor/Contrato	CPF/CNPJ	Cta. Credor	Banco	Agência	Liq. pago
Código de Barras do Documento								
1	18991	567867/20	GMP CONSTRUCOES EIRELI	06.093.749/0001-07	00005088-3	104 - CAIXA ECONOMICA FEDERAL	1639-0 - 1639	1.213.689,04

Total de lançamentos: 1

Total a debitar da conta 23.677-2: 1.213.689,04

Total de documentos: 1

Total da ordem bancária: (um milhão, duzentos e treze mil seiscentos e oitenta e nove reais e quatro centavos) 1.213.689,04

MARIANA, 29/12/2020

Marcelo Henrique Machado Silva Araujo
Tesoureiro

Jose Carlos Sampaio de Castro
Secretario Municipal de Fazenda

Duarte Eustaquio Gonçalves JR.
Prefeito

Voltar | Imprimir

CAIXA
CAIXA ECONÔMICA FEDERAL

Certificado de Regularidade do FGTS - CRF

Inscrição: 06.093.749/0001-07
Razão Social: GMP CONSTRUCOES LTDA EPP
Endereço: R AUGUSTO VIEIRA 12 / LINDEIA (BARREIRO) / BELO HORIZONTE / MG / 30690-760

A Caixa Econômica Federal, no uso da atribuição que lhe confere o Art. 7, da Lei 8.036, de 11 de maio de 1990, certifica que, nesta data, a empresa acima identificada encontra-se em situação regular perante o Fundo de Garantia do Tempo de Serviço - FGTS.

O presente Certificado não servirá de prova contra cobrança de quaisquer débitos referentes a contribuições e/ou encargos devidos, decorrentes das obrigações com o FGTS.

Validade:01/12/2020 a 30/12/2020

Certificação Número: 2020120102065221614390

Informação obtida em 03/12/2020 10:11:45

A utilização deste Certificado para os fins previstos em Lei esta condicionada a verificação de autenticidade no site da Caixa: **www.caixa.gov.br**

PODER JUDICIÁRIO
JUSTIÇA DO TRABALHO

CERTIDÃO NEGATIVA DE DÉBITOS TRABALHISTAS

Nome: GMP CONSTRUCOES EIRELI (MATRIZ E FILIAIS)
CNPJ: 06.093.749/0001-07
Certidão nº: 31960830/2020
Expedição: 03/12/2020, às 14:06:47
Validade: 31/05/2021 - 180 (cento e oitenta) dias, contados da data de sua expedição.

Certifica-se que **GMP CONSTRUCOES EIRELI (MATRIZ E FILIAIS)**, inscrito(a) no CNPJ sob o nº **06.093.749/0001-07, NÃO CONSTA** do Banco Nacional de Devedores Trabalhistas.

Certidão emitida com base no art. 642-A da Consolidação das Leis do Trabalho, acrescentado pela Lei nº 12.440, de 7 de julho de 2011, e na Resolução Administrativa nº 1470/2011 do Tribunal Superior do Trabalho, de 24 de agosto de 2011.

Os dados constantes desta Certidão são de responsabilidade dos Tribunais do Trabalho e estão atualizados até 2 (dois) dias anteriores à data da sua expedição.

No caso de pessoa jurídica, a Certidão atesta a empresa em relação a todos os seus estabelecimentos, agências ou filiais.

A aceitação desta certidão condiciona-se à verificação de sua autenticidade no portal do Tribunal Superior do Trabalho na Internet (http://www.tst.jus.br).

Certidão emitida gratuitamente.

INFORMAÇÃO IMPORTANTE

Do Banco Nacional de Devedores Trabalhistas constam os dados necessários à identificação das pessoas naturais e jurídicas inadimplentes perante a Justiça do Trabalho quanto às obrigações estabelecidas em sentença condenatória transitada em julgado ou em acordos judiciais trabalhistas, inclusive no concernente aos recolhimentos previdenciários, a honorários, a custas, a emolumentos ou a recolhimentos determinados em lei; ou decorrentes de execução de acordos firmados perante o Ministério Público do Trabalho ou Comissão de Conciliação Prévia.

Prefeitura de Belo Horizonte
Secretaria Municipal de Fazenda
Subsecretaria da Receita Municipal

DOCUMENTO GRATUITO - http://cndonline.siatu.pbh.gov.br

DOCUMENTO GRATUITO - http://cndonline.siatu.pbh.gov.br

DOCUMENTO AUXILIAR DA CERTIDÃO DE QUITACAO PLENA PESSOA JURIDICA

REGISTROS DE ACESSO
Codigo de Controle: **ABEGKMHMRM**
Documento/Certidão nº **14.279.668** Exercício: **2020**
Emissão em: **03/12/2020** Requerimento em: **14:00:39** Validade: **02/01/2021**

Nome: **GMP CONSTRUCOES EIRELI**
CNPJ: **06.093.749.0001.07**

Ressalvando a Prefeitura Municipal de Belo Horizonte o direito de cobrar debitos posteriormente apurados, a Diretoria de Arrecadação, Cobranca e Divida Ativa da Secretaria Municipal de Fazenda, no uso de suas atribuições legais, certifica que o Contribuinte acima encontra-se quite com a Fazenda Publica Municipal, em relação aos Tributos, Multas e Precos inscritos ou não em divida ativa.

Nos termos do Decreto 15.927/2015 este documento auxiliar é a representação gráfica da certidão de débitos e situação fiscal, não substituindo a certidão, que será obtida no Portal da PBH, por meio da autenticação dos registros de acesso deste documento.

Prefeitura de Belo Horizonte
Secretaria Municipal de Fazenda
Subsecretaria da Receita Municipal

DOCUMENTO GRATUITO - http://cndonline.siatu.pbh.gov.br

DOCUMENTO GRATUITO - http://cndonline.siatu.pbh.gov.br

CONFIRMAÇÃO DE AUTENTICIDADE

CERTIDÃO DE QUITACAO PLENA PESSOA JURIDICA

REGISTROS DE ACESSO
Codigo de Controle: **ABEGKMHMRM**
Certidão nº **14.279.668** Exercicio: **2020**
Emissão em: **03/12/2020** Requerimento em: **14:00:39** Validade: **02/01/2021**

Nome: **GMP CONSTRUCOES EIRELI**
CNPJ: **06.093.749.0001.07**

Ressalvando a Prefeitura Municipal de Belo Horizonte o direito de cobrar debitos posteriormente apurados, a Diretoria de Arrecadação, Cobranca e Divida Ativa da Secretaria Municipal de Fazenda, no uso de suas atribuições legais, certifica que o Contribuinte acima encontra-se quite com a Fazenda Publica Municipal, em relação aos Tributos, Multas e Precos inscritos ou não em divida ativa.

SECRETARIA DE ESTADO DE FAZENDA DE MINAS GERAIS

CERTIDÃO DE DÉBITOS TRIBUTÁRIOS Negativa	CERTIDÃO EMITIDA EM: 03/12/2020 CERTIDÃO VALIDA ATÉ: 03/03/2021

NOME/NOME EMPRESARIAL: GMP CONSTRUCOES EIRELI		
INSCRIÇÃO ESTADUAL: 001168295.00-34	CNPJ/CPF: 06.093.749/0001-07	SITUAÇÃO: Ativo
LOGRADOURO: RUA AUGUSTO VIEIRA		NÚMERO: 12
COMPLEMENTO:	BAIRRO: LINDEIA (BARREIRO)	CEP: 30690760
DISTRITO/POVOADO:	MUNICÍPIO: BELO HORIZONTE	UF: MG

Ressalvado o direito de a Fazenda Pública Estadual cobrar e inscrever quaisquer dívidas de responsabilidade do sujeito passivo acima identificado que vierem a ser apuradas, é certificado que:

1. Não constam débitos relativos a tributos administrados pela Fazenda Pública Estadual e/ou Advocacia Geral do Estado;

2. No caso de utilização para lavratura de escritura pública ou registro de formal de partilha, de carta de adjudicação expedida em autos de inventário ou de arrolamento, de sentença em ação de separação judicial, divórcio, ou de partilha de bens na união estável e de escritura pública de doação de bens imóveis, esta certidão somente terá validade se acompanhada da Certidão de Pagamento / Desoneração do ITCD, prevista no artigo 39 do Decreto 43.981/2005.

Certidão válida para todos os estabelecimentos da empresa, alcançando débitos tributários do sujeito passivo em Fase Administrativa ou inscritos em Dívida Ativa.

IDENTIFICAÇÃO	NÚMERO DO PTA	DESCRIÇÃO

A autenticidade desta certidão deverá ser confirmada no sítio da Secretaria de Estado de Fazenda de Minas Gerais em www.fazenda.mg.gov.br => certidão de débitos tributários => certificar documentos

CÓDIGO DE CONTROLE DE CERTIDÃO:2020000435071345

MINISTÉRIO DA FAZENDA
Secretaria da Receita Federal do Brasil
Procuradoria-Geral da Fazenda Nacional

CERTIDÃO POSITIVA COM EFEITOS DE NEGATIVA DE DÉBITOS RELATIVOS AOS TRIBUTOS FEDERAIS E À DÍVIDA ATIVA DA UNIÃO

Nome: GMP CONSTRUCOES EIRELI
CNPJ: 06.093.749/0001-07

Ressalvado o direito de a Fazenda Nacional cobrar e inscrever quaisquer dívidas de responsabilidade do sujeito passivo acima identificado que vierem a ser apuradas, é certificado que:

1. não constam pendências relativas aos débitos administrados pela Secretaria da Receita Federal do Brasil (RFB); e

2. constam nos sistemas da Procuradoria-Geral da Fazenda Nacional (PGFN) débitos inscritos em Dívida Ativa da União (DAU) com exigibilidade suspensa nos termos do art. 151 da Lei nº 5.172, de 25 de outubro de 1966 - Código Tributário Nacional (CTN), ou garantidos mediante bens ou direitos, ou com embargos da Fazenda Pública em processos de execução fiscal, ou objeto de decisão judicial que determina sua desconsideração para fins de certificação da regularidade fiscal.

Conforme disposto nos arts. 205 e 206 do CTN, este documento tem os mesmos efeitos da certidão negativa.

Esta certidão é válida para o estabelecimento matriz e suas filiais e, no caso de ente federativo, para todos os órgãos e fundos públicos da administração direta a ele vinculados. Refere-se à situação do sujeito passivo no âmbito da RFB e da PGFN e abrange inclusive as contribuições sociais previstas nas alíneas 'a' a 'd' do parágrafo único do art. 11 da Lei nº 8.212, de 24 de julho de 1991.

A aceitação desta certidão está condicionada à verificação de sua autenticidade na Internet, nos endereços <http://rfb.gov.br> ou <http://www.pgfn.gov.br>.

Certidão emitida gratuitamente com base na Portaria Conjunta RFB/PGFN nº 1.751, de 2/10/2014.
Emitida às 13:49:26 do dia 03/12/2020 <hora e data de Brasília>.
Válida até 01/06/2021.
Código de controle da certidão: **5F92.6AC1.A5B2.7396**
Qualquer rasura ou emenda invalidará este documento.

RELATÓRIO FOTOGRÁFICO

Escopo

SERVIÇOS DE MANUTENÇÃO E CONSERVAÇÃO DE PREDIOS PUBLICOS E VIAS DO MUNICIPIO

Número do Contrato		Página:
		2

Período de medição	Empresa contratada	Medição
01/12/2020 a 22/12/2020	3T Logística e Equipamentos Ltda	☑ Parcial

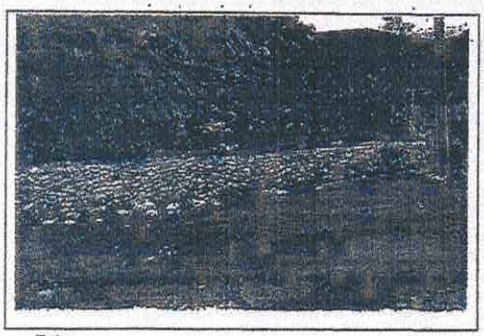

Foto 1

EXECUÇÃO DE GABIÃO CAIXA

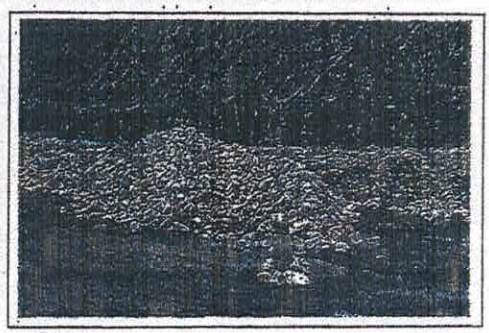

Foto 2

EXECUÇÃO DE GABIÃO CAIXA

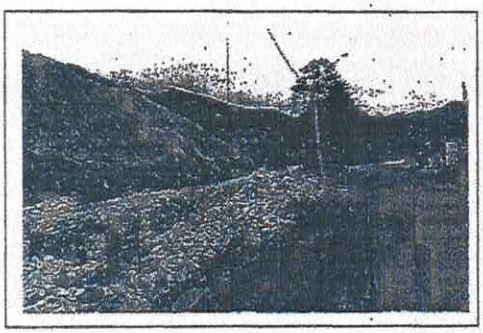

Foto 1

EXECUÇÃO DE GABIÃO CAIXA

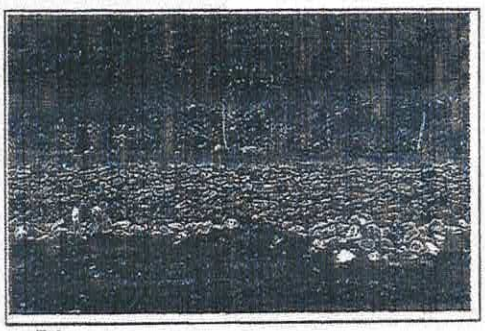

Foto 2

EXECUÇÃO DE GABIÃO CIXA

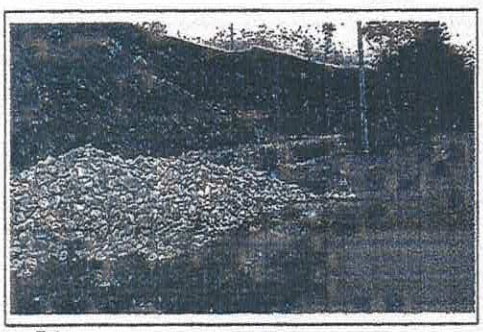

Foto 3

EXECUÇÃO DE GABIÃO CAIXA

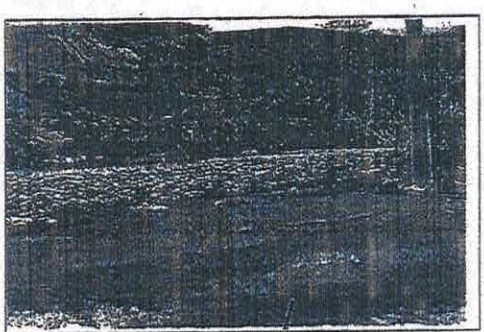

Foto 4

EXECUÇÃO DE GABIÃO CAIXA

Visto/Data/CONTRATADA	*Visto/Data/CONTRATANTE*

Fábio Fernandes Vieira
Secretário Municipal de Obras
e Gestão Urbana

RELATÓRIO FOTOGRÁFICO

Escopo

SERVIÇOS DE MANUTENÇÃO E CONSERVAÇÃO DE PREDIOS PUBLICOS E VIAS DO MUNICIPIO

Número do Contrato		Página:
447/2019		1
Período de medição	Empresa contratada	Medição
01/12/2020 a 22/12/2020	3T Logística e Equipamentos Ltda	☑ Parcial

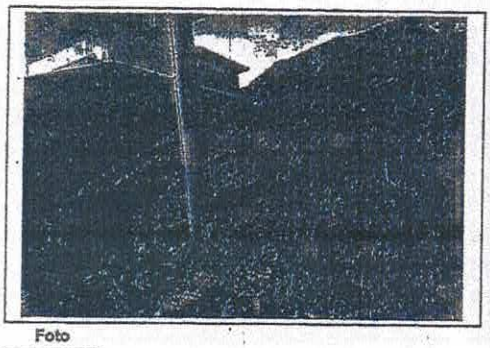

Foto 5

ESCAVAÇÃO DE MATERIAL DE 1ª CATEGORIA

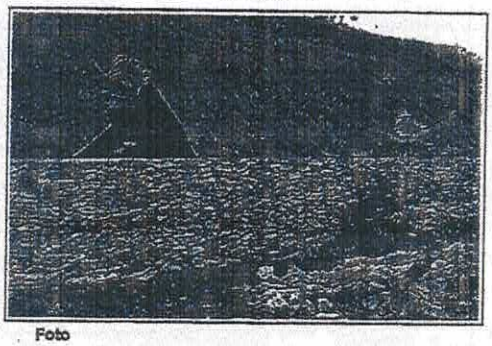

Foto 6

APLICAÇÃO DE MANTA GEOTÊXTIL

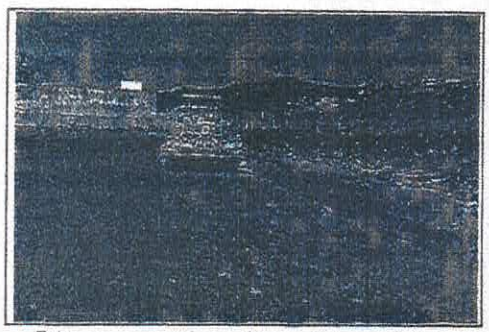

Foto 7

ATERRO COMPACTADO COM ROLO VIBRATÓRIO

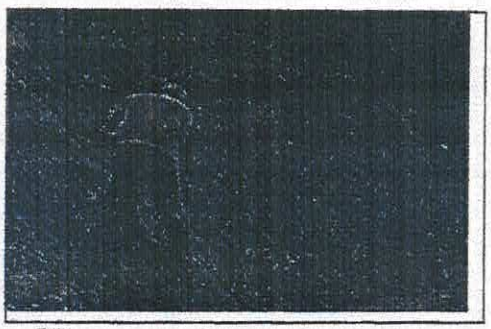

Foto 8

PLANTIO DE GRAMA

Foto 9

Foto 10

Visto/Data/CONTRATADA	Visto/Data/CONTRATANTE

Fábio Fernandes Vieira
Secretário Municipal de Obras
e Gestão Urbana

RELATORIO FOTOGRAFICO

Município: **MARIANA**
Medição nº **Contrato nº Programa: - SERVIÇOS COMPLEMENTARES**
Obra: PRESTAÇÃO DE SERVIÇOS DE MANUTENÇÃO, CONSERVAÇÃO, REPAROS DO MURO NO DISTRITO DE BARROCA (2o ETAPA)

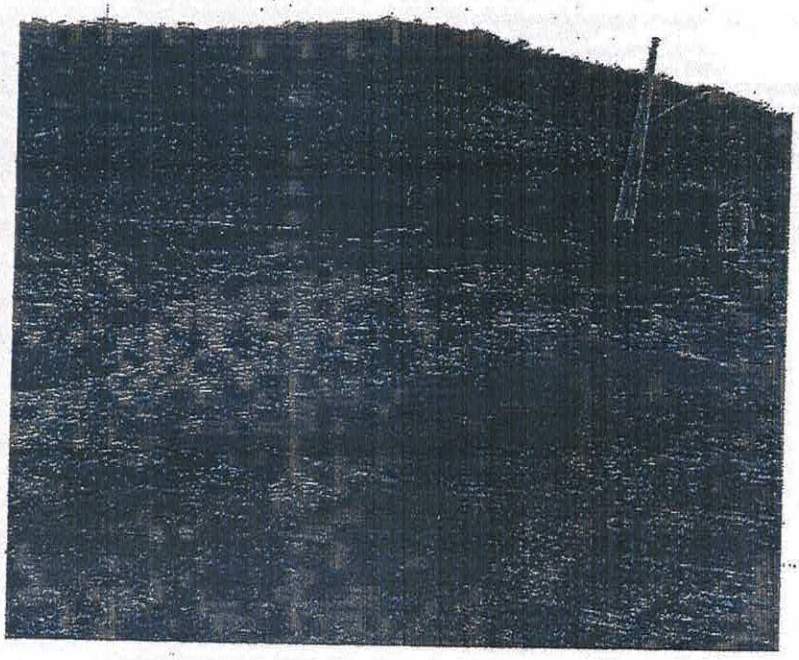

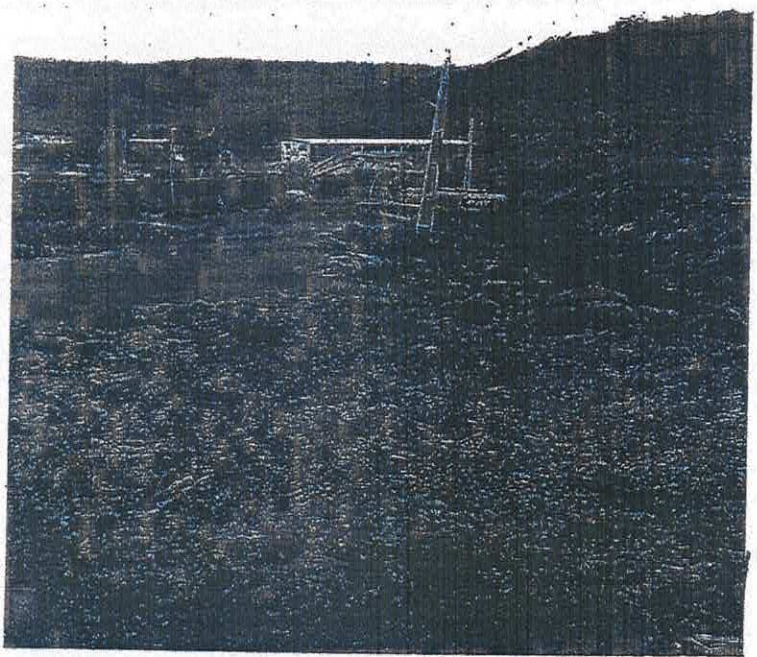

Fábio Fernandes Vieira
Secretário Municipal de Obras
e Gestão Urbana

RELATÓRIO FOTOGRÁFICO

Município: **MARIANA**
Medição nº **Contrato** nº Programa: - SERVIÇOS COMPLEMENTARES
Obra: PRESTAÇÃO DE SERVIÇOS DE MANUTENÇÃO, CONSERVAÇÃO, DRENAGEM NO BAIRRO NOSSA SENHORA APARECIDA

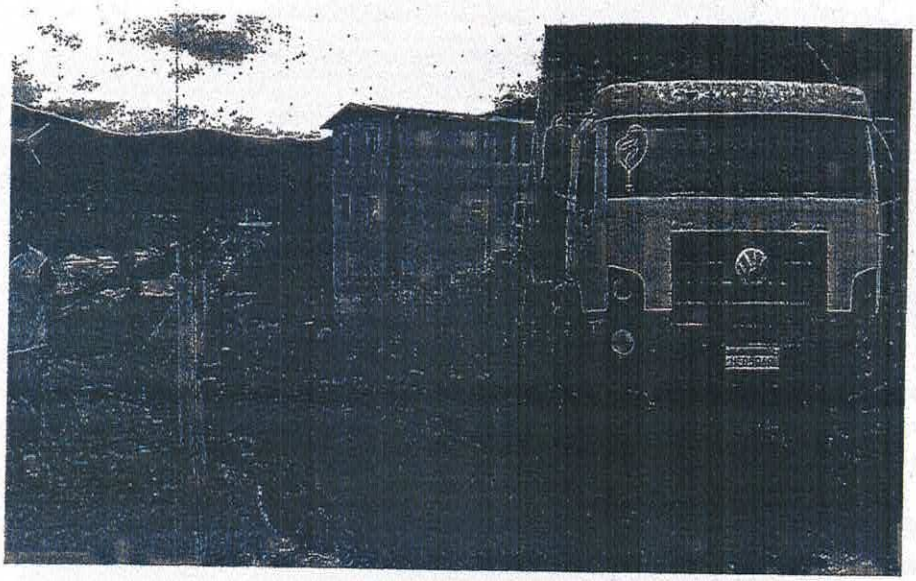

Fábio Fernandes Vieira
Secretário Municipal de Obras
e Gestão Urbana

Recomposição de Erosões devido ao período de chuvas 18 dez 2020 a 21 dez 2020

Fábio Fernandes Vieira
Secretário Municipal de Obras
e Gestão Urbana

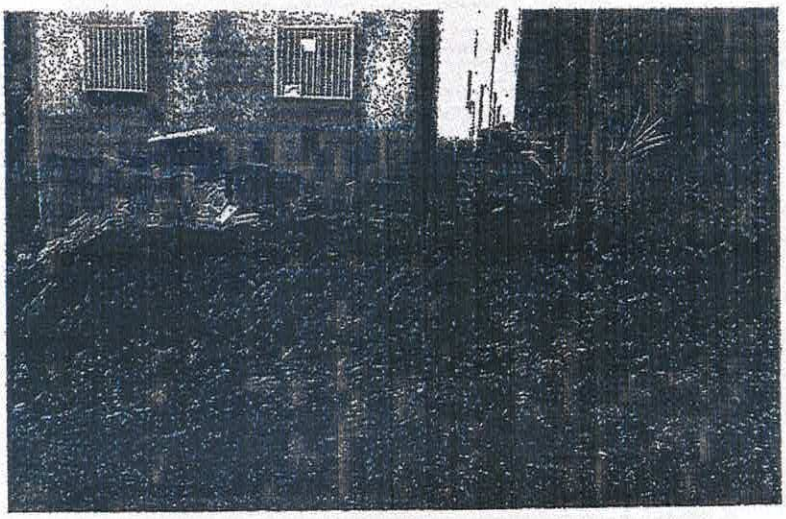

Fábio Fernandes Vieira
Secretário Municipal de Obras
e Gestão Urbana

RELATÓRIO FOTOGRÁFICO

Município: **MARIANA**
Medição nº **Contrato nº** Programa- SERVIÇOS COMPLEMENTARES
Obra: PRESTAÇÃO DE SERVIÇOS DE MANUTENÇÃO, CONSERVAÇÃO, REPAROS DO MURO NO DISTRITO DE BARROCA (2o ETAPA)

MURO II

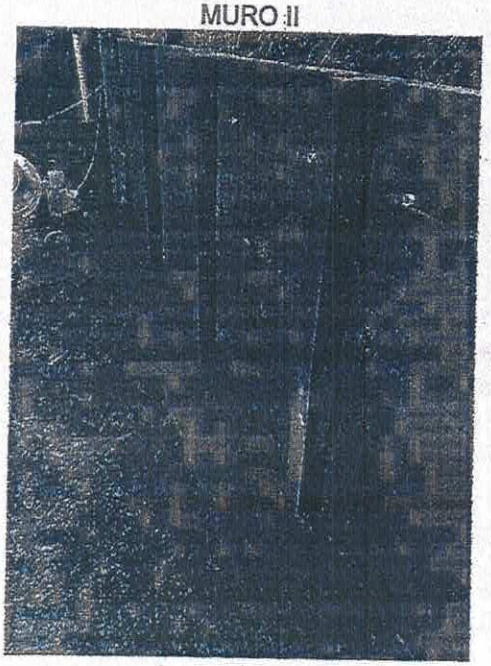

MURO II DRENO EM BRITA

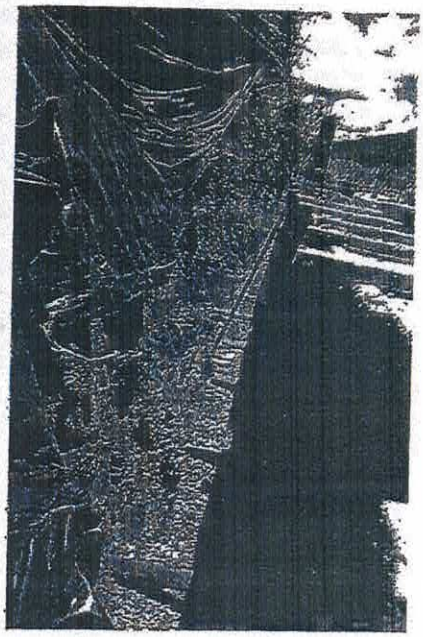

MURO FINALIZDO – VISÃO GERAL

Fábio Fernandes Vieira
Secretário Municipal de Obras
e Gestão Urbana

RELATÓRIO FOTOGRÁFICO

Município: **MARIANA**
Medição nº **Contrato nº** Programa: - SERVIÇOS COMPLEMENTARES
Obra: PRESTAÇÃO DE SERVIÇOS DE MANUTENÇÃO, CONSERVAÇÃO, REPAROS DO MURO NO DISTRITO DE BARROCA (2o ETAPA)

MURO II VIGA TIRANTE LINGANDO AO MURO I FURO DE TRADO NA SAPATA PARA AMARAÇÃO

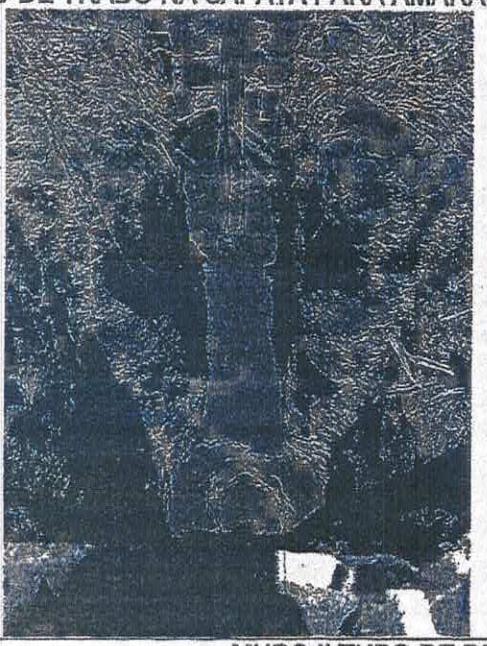

MURO II TUBO DE DRENO PARA RETIRADA DE ÁGUA

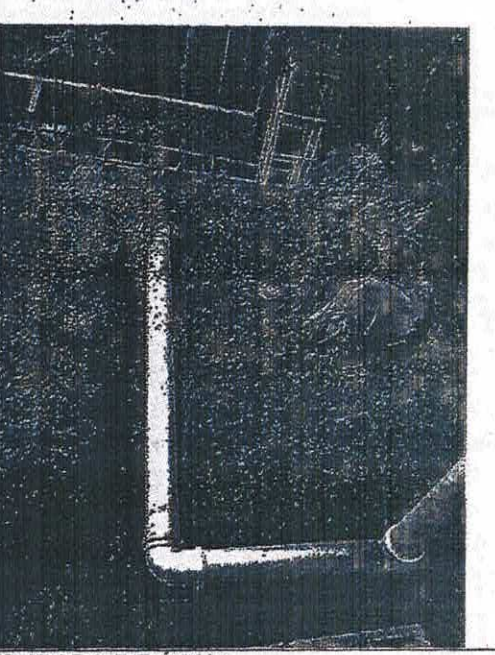

MURO II TUBO DE DRENO PARA RETIRADA DE ÁGUA

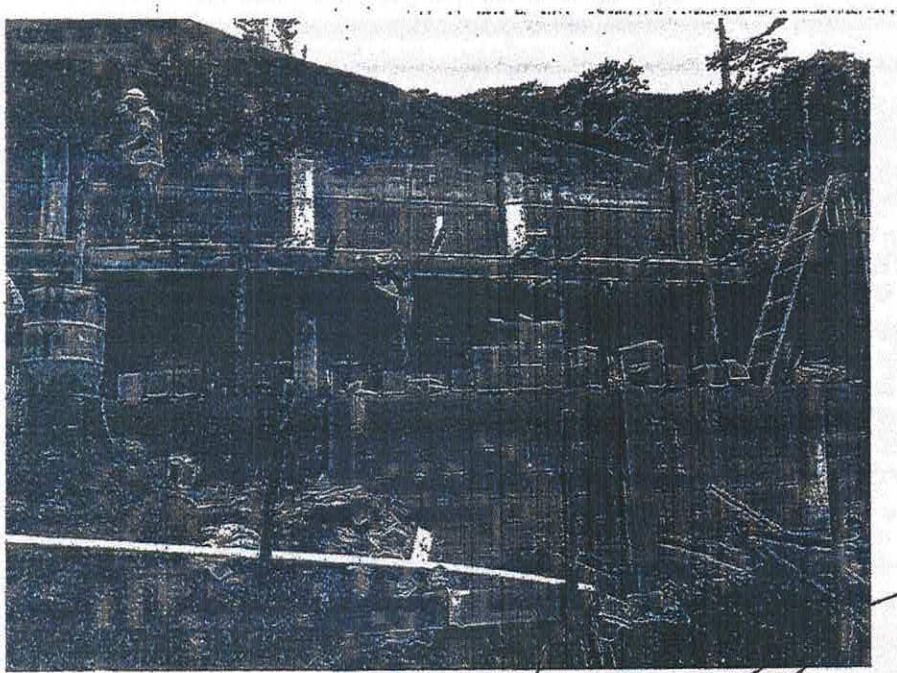

Fábio Fernandes Vieira
Secretário Municipal de Obras
e Gestão Urbana

RELATORIO FOTOGRAFICO

Município: **MARIANA**
Medição nº **Contrato nº Programa**- SERVIÇOS COMPLEMENTARES
Obra: PRESTAÇÃO DE SERVIÇOS DE MANUTENÇÃO, CONSERVAÇÃO, REPAROS DO MURO NO DISTRITO DE BARROCA (2o ETAPA)

MURO I INFEIOR CONCLUIDO PREPARO PRO MURO II SUPERIOR - REATERRO

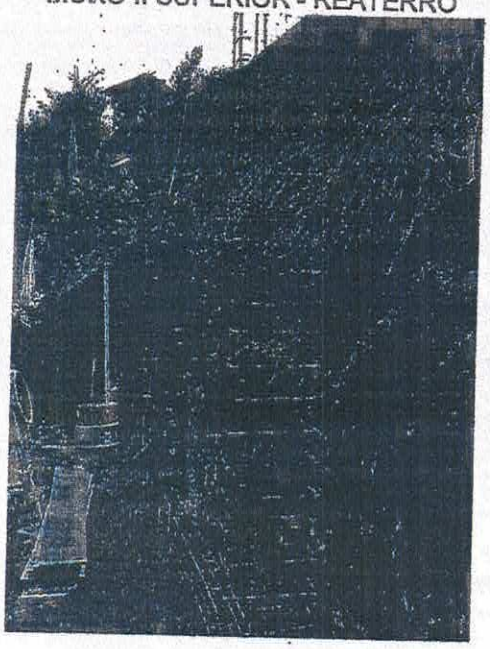

MURO II –FERRAGEM E FORMA

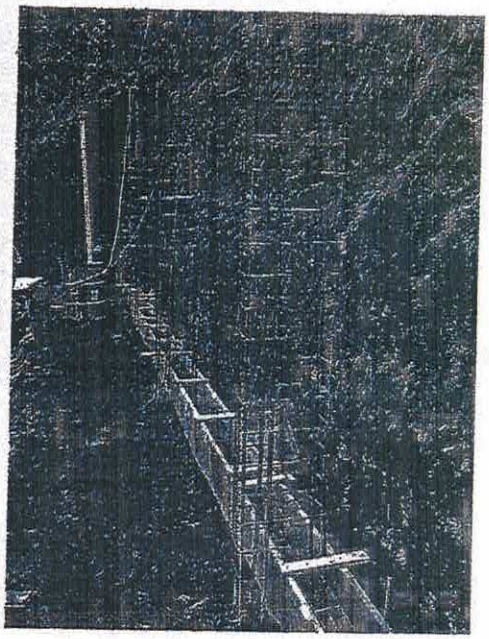

MURO II VIGA TIRANTE LINGANDOAO MURO I

MURO II VIGA TIRANTE LINGANDO AO MURO I

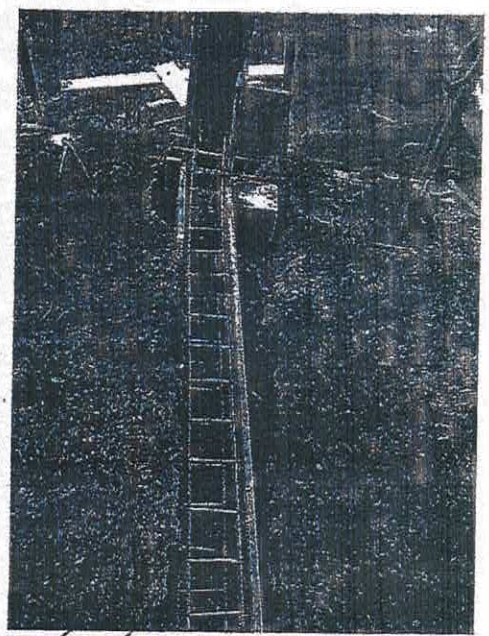

Fabio Fernandes Vieira
Secretário Municipal de Obras
e Gestão Urbana

RELATÓRIO FOTOGRÁFICO

Município: **MARIANA**
Medição nº **Contrato nº** Programa: - SERVIÇOS COMPLEMENTARES
Obra: PRESTAÇÃO DE SERVIÇOS DE MANUTENÇÃO, CONSERVAÇÃO, REPAROS DO MURO NO DISTRITO DE BARROCA (2o ETAPA)

MURO I INFEIOR CONCLUIDO PREPARO PRO MURO II SUPERIOR - REATERRO

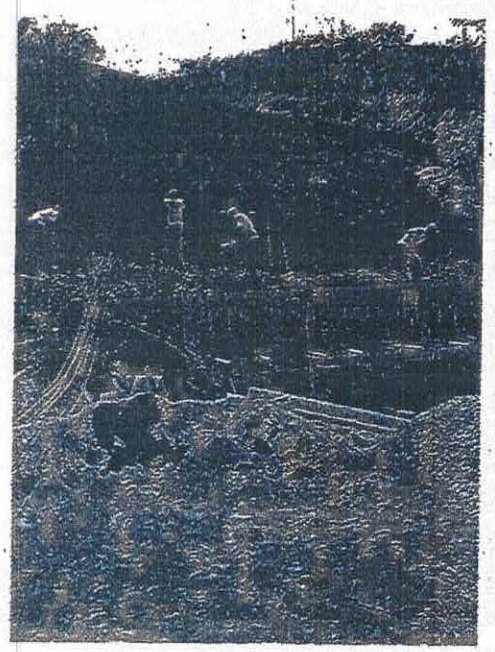

MURO II – FUNDAÇÃO E FERRAGEM

MURO II SOBRE MURO I – FERRAGEM E DA FUNDAÇÃO

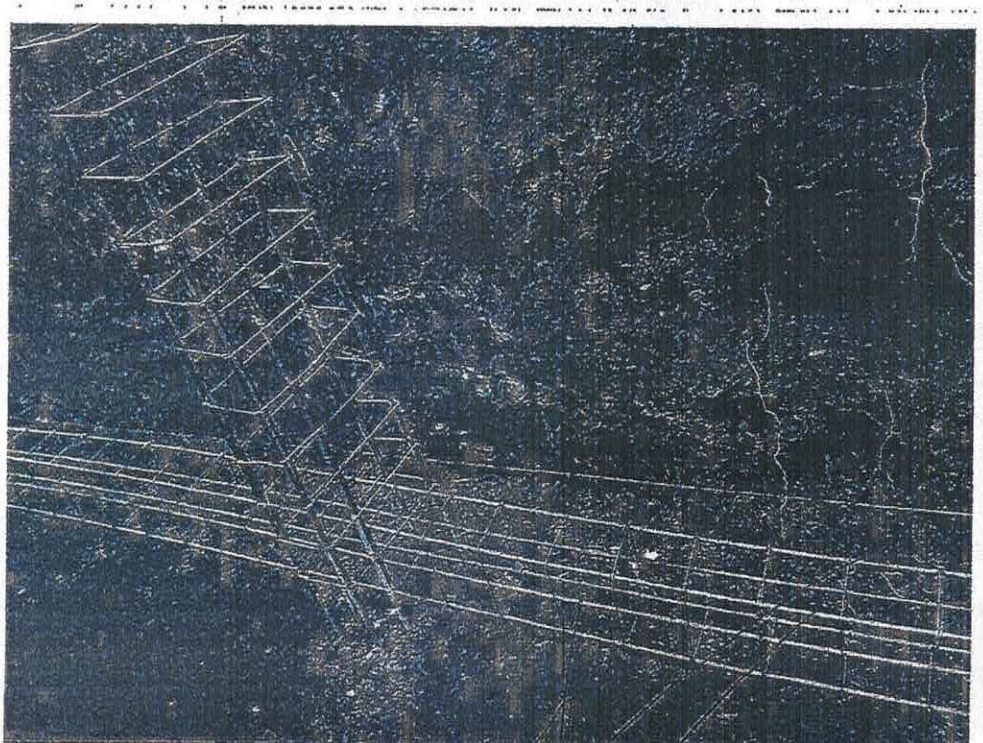

Fábio Fernandes Vieira
Secretário Municipal de Obras
e Gestão Urbana

RELATÓRIO FOTOGRÁFICO

Município: **MARIANA**
Medição nº **Contrato nº** Programa: - SERVIÇOS COMPLEMENTARES
Obra: PRESTAÇÃO DE SERVIÇOS DE MANUTENÇÃO, CONSERVAÇÃO, REPAROS DO MURO NO DISTRITO DE BARROCA (2o ETAPA)

MURO I – PARTE INFERIOR - ESCAÇÃO PARA CONSTRUÇÃO DO MURO

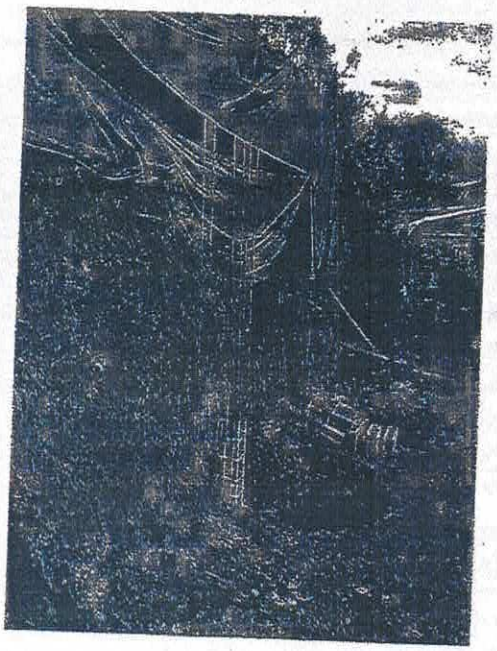

MURO I – PARTE INFERIOR - VIGA BALDRAME, PILAR, BLOCO CHEIO D E CONCRETO

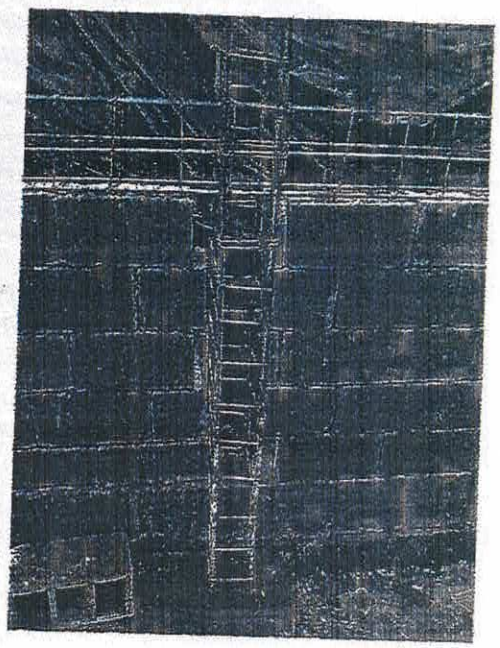

MURO I – PARTE INFERIOR - FORMA, ALVENARIA PILARES E VIGAS

MURO I – PARTE INFERIOR - FORMA, ALVENARIA PILARES E VIGAS

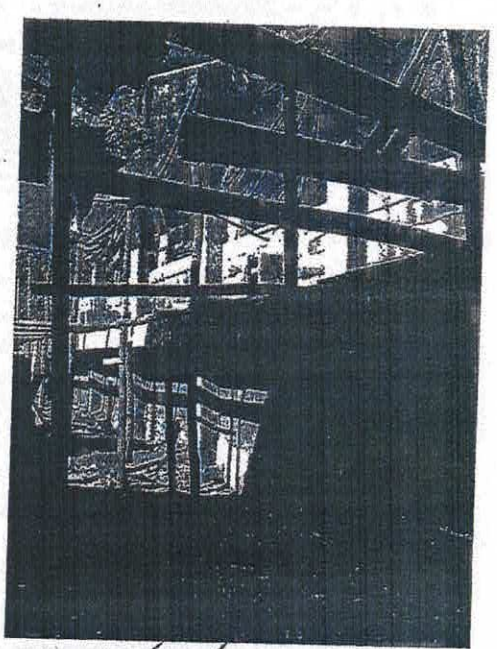

Fábio Fernandes Vieira
Secretário Municipal de Obras
e Gestão Urbana

RELATÓRIO FOTOGRÁFICO

Município: **MARIANA**
Medição nº **Contrato** nº Programa: - SERVIÇOS COMPLEMENTARES
Obra: PRESTAÇÃO DE SERVIÇOS DE MANUTENÇÃO, CONSERVAÇÃO, REPAROS DO MURO NO DISTRITO DE BARROCA (2o ETAPA)

ESCAÇÃO PARA CONSTRUÇÃO DO MURO

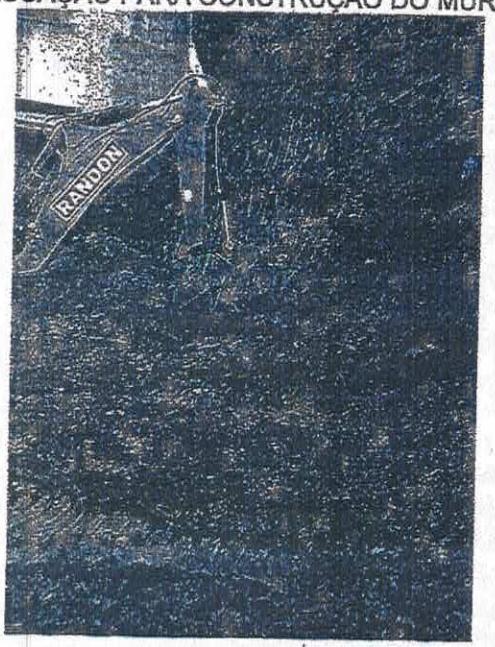

ESCAÇÃO E REMOÇÃO DE MATERIAL

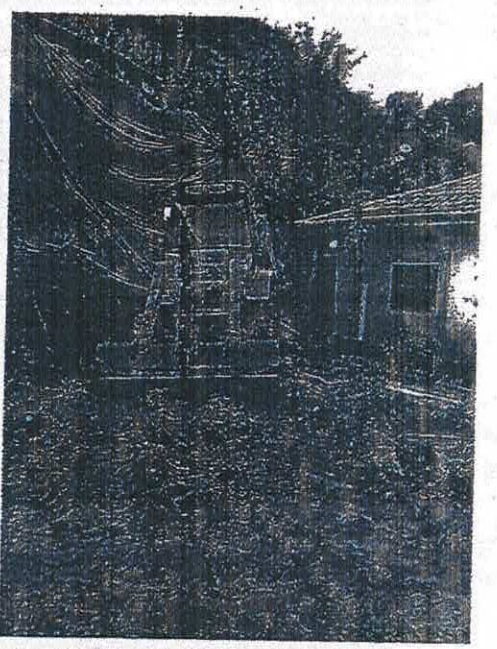

MURO I – PARTE INFERIOR - CONSTRUÇÃO DA FUNDAÇÃO CONCRETO MAGRO

MURO I – PARTE INFERIOR - CONSTRUÇÃO DA FUNDAÇÃO

Fábio Fernandes Vieira
Secretário Municipal de Obras
e Gestão Urbana

RELATÓRIO FOTOGRÁFICO

Município: **MARIANA**
Medição nº Contrato nº Programa: - SERVIÇOS COMPLEMENTARES
Obra: PRESTAÇÃO DE SERVIÇOS DE MANUTENÇÃO, CONSERVAÇÃO, REPAROS DO MURO NO DISTRITO DE BARROCA (2o ETAPA)

DEMOLIÇÕES

DEMOLIÇÕES DE MURO EXISTENTE

ÁREA A SER DEMOLIDA E LIMPA PARA A CONSTRUÇÃO

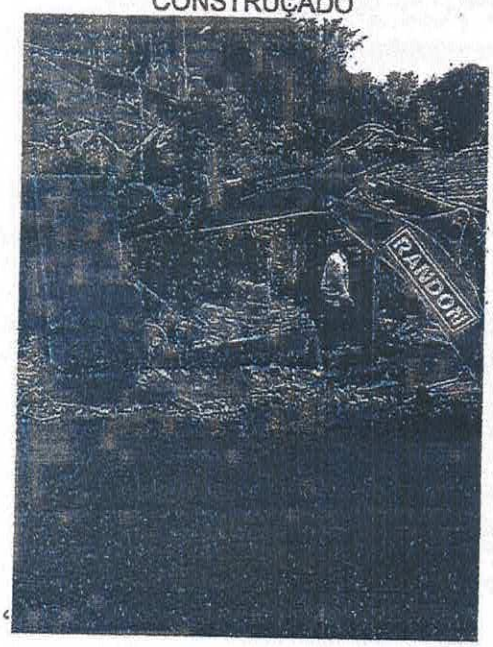

RETIRADA DE ENTULHOS

Fábio Fernandes Vieira
Secretário Municipal de Obras
e Gestão Urbana

PREFEITURA DE MARIANA

BOLETIM MENSAL DE MEDIÇÃO

Município: MARIANA/ MG	REFERÊNCIA DE PREÇOS - DESONERADOS	BDI SERVIÇOS	Medição: 001 Data: 23/12/2020
Obra/Serviço: SERVIÇOS DE MANUT. E CONSERV. DE PREDIOS PUBLICOS E VIAS DO MUNICIPIO	Planilha Referência: SUDECAP / Data Base: agosto/20	26,5400%	Período da Medição: 01/12/2020 a 22/12/2020
Empresa: GMP Construções Eireli - EPP			Valor do Contrato: R$ 51.098.936,40
nº Contrato: ARP 148/2020			Valor Medido: R$ 1.699.601,75
Processo Licitatório: PRC 196/2020			Valor faturado:
Pregão PRG 057/2020			Saldo: R$ 49.399.334,65
Registro de Preços SRP 051/2020			

CÓDIGO	ORIGEM	DESCRIÇÃO	UN	CONTRATO			ACUMULADO ANTERIOR		REALIZADO NO PERÍODO		ACUMULADO TOTAL		SALDO DE CONTRATO	
				QUANT.	VALOR C/ B.D.I.	VALOR TOTAL	QUANT.	VALOR TOTAL	QUANT.	VALOR TOTAL	QUANT.	VALOR TOTAL	QUANT.	VALOR TOTAL
43.01.03	SUDECAP	EQUIPE DE TOPOGRAFIA - OBRA	MES	48,00	R$ 11.388,50	R$ 546.648,80	0,00	R$ -	5,09	R$ 57.961,77	R$ 5,09	R$ 57.961,77	R$ 42,91	R$ 488.691,03
44		ADMINISTRAÇÃO DA OBRA												
44.01	SUDECAP	MAO DE OBRA												
44.01.02	SUDECAP	ENGENHEIRO INTERMEDIARIO	MES	48,00	R$ 10.123,20	R$ 485.913,60	0,00	R$ -	32,71	R$ 331.129,87	R$ 32,71	R$ 331.129,87	R$ 15,29	R$ 154.783,73
44.01.05	SUDECAP	TECNICO DE SEGURANCA	MES	48,00	R$ 3.669,65	R$ 176.143,68	0,00	R$ -	2,81	R$ 10.311,74	R$ 2,81	R$ 10.311,74	R$ -45,19	R$ 165.831,94
44.01.06	SUDECAP	MESTRE DE OBRAS	MES	24,00	R$ 5.061,60	R$ 121.478,40	0,00	R$ -	1,71	R$ 8.655,34	R$ 1,71	R$ 8.655,34	R$ 22,29	R$ 112.823,06
44.01.07	SUDECAP	ENCARREGADO	MES	48,00	R$ 5.061,60	R$ 242.956,80	0,00	R$ -	3,16	R$ 15.994,66	R$ 3,16	R$ 15.994,66	R$ 44,84	R$ 226.962,14
44.01.09	SUDECAP	ALMOXARIFE	MES	12,00	R$ 3.543,12	R$ 42.517,44	0,00	R$ -	9,07	R$ 32.136,10	R$ 9,07	R$ 32.136,10	R$ 2,93	R$ 10.381,34
44.01.10	SUDECAP	APONTADOR	MES	12,00	R$ 2.910,42	R$ 34.925,04	0,00	R$ -	6,20	R$ 18.044,60	R$ 6,20	R$ 18.044,60	R$ 5,80	R$ 16.880,44
44.01.12	SUDECAP	SERVENTE	MES	96,00	R$ 2.856,35	R$ 274.401,60	0,00	R$ -	24,43	R$ 69.829,49	R$ 24,43	R$ 69.829,49	R$ 71,57	R$ 204.572,11
45		EQUIPAMENTOS												
45.01	SUDECAP	VEICULOS												
45.01.01	SUDECAP	LOCACAO VEICULO POPULAR MOTOR 1.0 C/ AR E SEGURO SEM COMBUSTIVEL	MES	48,00	R$ 2.038,56	R$ 97.850,88	0,00	R$ -	7,52	R$ 15.329,97	R$ 7,52	R$ 15.329,97	R$ 40,48	R$ 82.520,91
45.01.03	SUDECAP	LOCAÇÃO VEICULO TIPO PICAPE LEVE C/ SEGURO SEM COMBUSTÍVEL	MES	48,00	R$ 2.391,51	R$ 114.797,28	0,00	R$ -	4,52	R$ 10.810,08	R$ 4,52	R$ 10.810,08	R$ 43,48	R$ 103.987,20
45.01.05	SUDECAP	LOCAÇÃO VEÍCULO UTILITÁRIO 4 PORTAS E 7 LUGARES C/ SEGURO SEM COMBUSTÍVEL	MES	48,00	R$ 3.960,50	R$ 190.104,00	0,00	R$ -	3,77	R$ 14.931,09	R$ 3,77	R$ 14.931,09	R$ 44,23	R$ 175.172,92
45.02		COMBUSTÍVEIS												
45.02.01	SUDECAP	GASOLINA	L	9.600,00	R$ 5,29	R$ 50.784,00	0,00	R$ -	3.230,84	R$ 17.091,14	R$ 3.230,84	R$ 17.091,14	R$ 6.369,16	R$ 33.692,86
45.02.02	SUDECAP	ETANOL	L	9.600,00	R$ 3,25	R$ 31.200,00	0,00	R$ -	0,00	R$ -	R$ -	R$ -	R$ 9.600,00	R$ 31.200,00
45.02.03	SUDECAP	OLEO DIESEL	L	9.600,00	R$ 4,16	R$ 39.936,00	0,00	R$ -	1.976,87	R$ 8.229,78	R$ 1.976,87	R$ 8.229,78	R$ 7.623,13	R$ 31.712,22
					TOTAL =>	R$ 51.098.936,40		R$		R$ 1.699.601,75		R$ 1.699.601,75		R$ 49.399.334,65

Esta medição: *Hum milhão, seiscentos e noventa e nove mil, seiscentos e um reais e setenta e cinco centavos*

Fábio Fernandes Vieira
Secretário Municipal de Obras
e Gestão Urbana

BOLETIM MENSAL DE MEDIÇÃO

...nicípio: MARIANA/MG	REFERÊNCIA DE PREÇOS - DESONERADOS		BDI SERVIÇOS	Med. 001 — Data: 23/12/2020
...a/Serviço: SERVIÇOS DE MANUT. E CONSERV. DE PREDIOS PUBLICOS E VIAS DO MUNICIPIO	Planilha Referência	Data Base		Período da Medição: 01/12/2020 a 22/12/2020
...presa: GMP Construções Eireli - EPP	SUDECAP	agosto/20	26,5400%	Valor do Contrato: R$ 51.098.936,40
...ontrato: ARP 148/2020				Valor Medido: R$ 1.699.601,75
...cesso Licitatório: PRC 196/2020				Valor faturado:
...ão: PRG 057/2020				Saldo: R$ 49.399.334,65
...istro de Preços: SRP 051/2020				

CÓDIGO	ORIGEM	DESCRIÇÃO	UN	CONTRATO QUANT.	CONTRATO VALOR C/ B.D.I.	CONTRATO VALOR TOTAL	ACUMULADO ANTERIOR QUANT.	ACUMULADO ANTERIOR VALOR TOTAL	REALIZADO NO PERÍODO QUANT.	REALIZADO NO PERÍODO VALOR TOTAL	ACUMULADO TOTAL QUANT.	ACUMULADO TOTAL VALOR TOTAL	SALDO DE CONTRATO QUANT.	SALDO DE CONTRATO VALOR TOTAL
.3.01	SUDECAP	TIPO A - MADEIRA ROLIÇA D= 11 A 15 CM	M2	1.000,00	R$ 82,25	R$ 82.250,00	0,00	R$ -	0,00	R$ -	R$ -	R$ -	R$ 1.000,00	R$ 82.250,00
.3.02	SUDECAP	TIPO B - PERFIL I-8"	M2	1.000,00	R$ 113,89	R$ 113.890,00	0,00	R$ -	0,00	R$ -	R$ -	R$ -	R$ 1.000,00	R$ 113.890,00
	SUDECAP	POÇO DE VISITA [illegible] TAMPÃO [illegible]												
.2.03	SUDECAP	PV H=1,0M (BALAO 0,60) COPASA 062/1 NA 104 EM ANEIS	UN	100,00	R$ 695,97	R$ 69.597,00	0,00	R$ -	0,00	R$ -	R$ -	R$ -	R$ 100,00	R$ 69.597,00
.2.05	SUDECAP	ADICIONAL DE PREÇO P/ ACRESCIMO DE ALTURA PV 0,6M	M	50,00	R$ 183,48	R$ 9.174,00	0,00	R$ -	0,00	R$ -	R$ -	R$ -	R$ 50,00	R$ 9.174,00
.2.07	SUDECAP	PV H=1,5M (BALAO 1,0M) COPASA 039/1 EM ANEIS	UN	100,00	R$ 1.138,86	R$ 113.886,00	0,00	R$ -	0,00	R$ -	R$ -	R$ -	R$ 100,00	R$ 113.886,00
.2.09	SUDECAP	ADICIONAL DE PREÇO ACRESCIMO ALTURA PV 1,0M ANEL	M	50,00	R$ 296,10	R$ 14.805,00	0,00	R$ -	0,00	R$ -	R$ -	R$ -	R$ 50,00	R$ 14.805,00
	SUDECAP	LASTRO DE PEDRA												
.3.01	SUDECAP	LASTRO DE PEDRA BRITADA	M3	2.000,00	R$ 69,60	R$ 139.200,00	0,00	R$ -	0,00	R$ -	R$ -	R$ -	R$ 2.000,00	R$ 139.200,00
	SUDECAP	TUBO DE QUEDA												
.5.01	SUDECAP	ASSENTAMENTO TUBO DE QUEDA PVC D=200MM, H=1,0M	UN	100,00	R$ 113,89	R$ 11.389,00	0,00	R$ -	0,00	R$ -	R$ -	R$ -	R$ 100,00	R$ 11.389,00
.5.02	SUDECAP	ASSENTAMENTO DE TUBO DE QUEDA PVC D=250MM, H= 1,0M	UN	100,00	R$ 155,64	R$ 15.564,00	0,00	R$ -	0,00	R$ -	R$ -	R$ -	R$ 100,00	R$ 15.564,00
.5.03	SUDECAP	ADICIONAL DE PREÇO ACRESC. ALTURA TUBO QUEDA 200MM	M	50,00	R$ 75,92	R$ 3.796,00	0,00	R$ -	0,00	R$ -	R$ -	R$ -	R$ 50,00	R$ 3.796,00
.5.04	SUDECAP	ADICIONAL DE PREÇO ACRESC. ALTURA TUBO QUEDA 250MM	M	50,00	R$ 113,89	R$ 5.694,50	0,00	R$ -	0,00	R$ -	R$ -	R$ -	R$ 50,00	R$ 5.694,50
	SUDECAP	POÇO LUMINAR (INCLUSIVE TAMPÃO E FUNDO PREMOLDADO)												
.7.04	SUDECAP	POÇO LUMINAR PADRÃO COPASA	UN	200,00	R$ 98,70	R$ 19.740,00	0,00	R$ -	0,00	R$ -	R$ -	R$ -	R$ 200,00	R$ 19.740,00
	SUDECAP	[illegible]												
.9.01	SUDECAP	PROFUNDIDADE DE REDE ATE 1,25M	UN	100,00	R$ 139,19	R$ 13.919,00	0,00	R$ -	0,00	R$ -	R$ -	R$ -	R$ 100,00	R$ 13.919,00
.9.02	SUDECAP	PROFUNDIDADE REDE 1,25 A 3,0M INCL. ESCORAMENTO	UN	100,00	R$ 139,19	R$ 13.919,00	0,00	R$ -	0,00	R$ -	R$ -	R$ -	R$ 100,00	R$ 13.919,00
.9.03	SUDECAP	PROFUNDIDADE REDE 3,0 A 4,0M INCL. ESCORAMENTO	UN	100,00	R$ 240,43	R$ 24.043,00	0,00	R$ -	0,00	R$ -	R$ -	R$ -	R$ 100,00	R$ 24.043,00
	SUDECAP	[illegible]												
.0.01	SUDECAP	PROFUNDIDADE ATE 1,25	M	50,00	R$ 62,00	R$ 3.100,00	0,00	R$ -	0,00	R$ -	R$ -	R$ -	R$ 50,00	R$ 3.100,00
.0.02	SUDECAP	PROFUNDIDADE DE 1,25 A 3,0M INCL. ESCORAMENTO	M	50,00	R$ 94,91	R$ 4.745,50	0,00	R$ -	0,00	R$ -	R$ -	R$ -	R$ 50,00	R$ 4.745,50
.0.03	SUDECAP	PROFUNDIDADE DE 3,0 A 4,0M INCL. ESCORAMENTO	M	50,00	R$ 113,89	R$ 5.694,50	0,00	R$ -	0,00	R$ -	R$ -	R$ -	R$ 50,00	R$ 5.694,50
	SUDECAP	[illegible] (INCL. CONEXÕES) (TIGRE/EQUIVALENTE)												
.0.03	SUDECAP	D= 100MM	M	1.000,00	R$ 20,25	R$ 20.250,00	0,00	R$ -	0,00	R$ -	R$ -	R$ -	R$ 1.000,00	R$ 20.250,00
.0.04	SUDECAP	D= 150MM	M	1.000,00	R$ 35,43	R$ 35.430,00	0,00	R$ -	0,00	R$ -	R$ -	R$ -	R$ 1.000,00	R$ 35.430,00
.0.05	SUDECAP	D= 200MM	M	1.000,00	R$ 45,55	R$ 45.550,00	0,00	R$ -	0,00	R$ -	R$ -	R$ -	R$ 1.000,00	R$ 45.550,00
.0.06	SUDECAP	D= 250MM	M	1.000,00	R$ 96,17	R$ 96.170,00	0,00	R$ -	0,00	R$ -	R$ -	R$ -	R$ 1.000,00	R$ 96.170,00
		MANUTENÇÃO DE CALÇAMENTOS												
	SUDECAP	REGULARIZAÇÃO												
.1.01	SUDECAP	REGULARIZAÇÃO E COMPACTAÇÃO DO SUBLEITO	M2	120.000,00	R$ 1,27	R$ 152.400,00	0,00	R$ -	0,00	R$ -	R$ -	R$ -	R$ 120.000,00	R$ 152.400,00
.1.02	SUDECAP	REGULARIZAÇÃO, COMPACT. DO SUBLEITO C/PLACA VIBRAT	M2	2.000,00	R$ 3,80	R$ 7.600,00	0,00	R$ -	0,00	R$ -	R$ -	R$ -	R$ 2.000,00	R$ 7.600,00
	SUDECAP	BASE ESTABILIZADA [illegible]												
.5.03	SUDECAP	COM BRITA BICA CORRIDA (AGREGADO DE PEDREIRA)	M3	24.000,00	R$ 69,60	R$ 1.670.400,00	0,00	R$ -	0,00	R$ -	R$ -	R$ -	R$ 24.000,00	R$ 1.670.400,00
	SUDECAP	TRANSPORTE DE MATERIAL DE QUALQUER NATUREZA												
.0.02	SUDECAP	DMT <= 10KM	TXKM	240.000,00	R$ 0,89	R$ 213.600,00	0,00	R$ -	0,00	R$ -	R$ -	R$ -	R$ 240.000,00	R$ 213.600,00
.0.03	SUDECAP	DMT > 10KM	TXKM	480.000,00	R$ 0,63	R$ 302.400,00	0,00	R$ -	0,00	R$ -	R$ -	R$ -	R$ 480.000,00	R$ 302.400,00
	SUDECAP	PAVIMENTO INTERTRAVADO EM BLOCO DE CONCRETO												
.9.10	SUDECAP	PISO INTERTRAVADO E= 6,0CM 35MPA C/ COLCHAO AREIA	M2	30.000,00	R$ 48,09	R$ 1.442.700,00	0,00	R$ -	0,00	R$ -	R$ -	R$ -	R$ 30.000,00	R$ 1.442.700,00
.9.11	SUDECAP	PISO INTERTRAVADO 10X20CM E= 6,0CM 35MPA C/ COLCHAO AREIA	M2	10.000,00	R$ 48,09	R$ 480.900,00	0,00	R$ -	0,00	R$ -	R$ -	R$ -	R$ 10.000,00	R$ 480.900,00
.9.14	SUDECAP	PISO INTERTRAVADO E= 8,0CM 35MPA C/ COLCHAO AREIA	M2	10.000,00	R$ 56,94	R$ 569.400,00	0,00	R$ -	0,00	R$ -	R$ -	R$ -	R$ 10.000,00	R$ 569.400,00
		URBANIZAÇÃO E SERVIÇOS COMPLEMENTARES												
	SUDECAP	MEIO FIO E CORDÃO (PADRÃO SUDECAP)												
.3.03	SUDECAP	MEIO FIO CONCRETO FCK>=18MPA TIPO A (12X16,7X35)CM	M	40.000,00	R$ 20,25	R$ 810.000,00	0,00	R$ -	0,00	R$ -	R$ -	R$ -	R$ 40.000,00	R$ 810.000,00
	SUDECAP	REMOÇÃO E REASSENTAMENTO DE MEIO FIO												
.4.01	SUDECAP	PREMOLDADO DE CONCRETO	M	2.000,00	R$ 24,04	R$ 48.080,00	0,00	R$ -	0,00	R$ -	R$ -	R$ -	R$ 2.000,00	R$ 48.080,00
	SUDECAP	PASSEIOS												
.5.01	SUDECAP	DE CONCRETO 15 MPA E=6CM JUNTA SECA 3M MANUAL	M2	20.000,00	R$ 30,37	R$ 607.400,00	0,00	R$ -	0,00	R$ -	R$ -	R$ -	R$ 20.000,00	R$ 607.400,00
.5.03	SUDECAP	CONCRETO >=20MPA USINADO E=8CM MECANIZ.(INCL.TELA)	M2	1.000,00	R$ 45,55	R$ 45.550,00	0,00	R$ -	0,00	R$ -	R$ -	R$ -	R$ 1.000,00	R$ 45.550,00
	SUDECAP	FORNEC. E LANÇAM. DE MATERIAL [illegible]												
.6.01	SUDECAP	BRITA	M3	1.000,00	R$ 69,60	R$ 69.600,00	0,00	R$ -	0,00	R$ -	R$ -	R$ -	R$ 1.000,00	R$ 69.600,00
.6.02	SUDECAP	AREIA	M3	1.000,00	R$ 113,89	R$ 113.890,00	0,00	R$ -	0,00	R$ -	R$ -	R$ -	R$ 1.000,00	R$ 113.890,00
.6.03	SUDECAP	CASCALHO	M3	1.000,00	R$ 113,89	R$ 113.890,00	0,00	R$ -	0,00	R$ -	R$ -	R$ -	R$ 1.000,00	R$ 113.890,00
	SUDECAP	LANÇAMENTO E ESPALHAMENTO DE MATERIAIS EM PASSEIO												
.7.01	SUDECAP	SOLO EM AREA DE PASSEIO	M3	20.000,00	R$ 12,65	R$ 253.000,00	0,00	R$ -	0,00	R$ -	R$ -	R$ -	R$ 20.000,00	R$ 253.000,00
	SUDECAP	MURO DIVISA [illegible]												
.1.03	SUDECAP	BLOCO DE CONCRETO APARENTE ESP= 15 CM, H= 1,80M	M	1.200,00	R$ 183,48	R$ 220.176,00	0,00	R$ -	0,00	R$ -	R$ -	R$ -	R$ 1.200,00	R$ 220.176,00
.1.13	SUDECAP	TIJOLO FURADO ESP=10CM, REBOCADO E PINTADO H=1,80M	M	1.200,00	R$ 329,00	R$ 394.800,00	0,00	R$ -	0,00	R$ -	R$ -	R$ -	R$ 1.200,00	R$ 394.800,00
	SUDECAP	CERCA DE MOURÃO A CADA 2,5 M												
.5.02	SUDECAP	TIPO 2-MOURAO DE CONCRETO E 8 FIOS DE ARAME	M	2.000,00	R$ 36,70	R$ 73.400,00	0,00	R$ -	0,00	R$ -	R$ -	R$ -	R$ 2.000,00	R$ 73.400,00
.5.04	SUDECAP	TIPO 4-MOURAO CONCRETO PV E 8 FIOS DE ARAME FARPAD	M	1.000,00	R$ 82,25	R$ 82.250,00	0,00	R$ -	0,00	R$ -	R$ -	R$ -	R$ 1.000,00	R$ 82.250,00
.5.05	SUDECAP	TIPO 5-MOURAO PV E TELA GALV.#2"FIO12,4 FIOS ARAME	M	1.000,00	R$ 112,62	R$ 112.620,00	0,00	R$ -	0,00	R$ -	R$ -	R$ -	R$ 1.000,00	R$ 112.620,00
.5.07	SUDECAP	C/6 FIOS DE ARAME LISO,2 DE ARAME FARP. MOURAO PV	M	1.000,00	R$ 82,25	R$ 82.250,00	0,00	R$ -	0,00	R$ -	R$ -	R$ -	R$ 1.000,00	R$ 82.250,00
	SUDECAP	ALAMBRADO												
.0.01	SUDECAP	EM TUBO GALVANIZ. DIN-2440 D=2"TELA #2" E FIO 12	M2	3.600,00	R$ 113,89	R$ 410.004,00	0,00	R$ -	0,00	R$ -	R$ -	R$ -	R$ 3.600,00	R$ 410.004,00
	SUDECAP	ESTRUTURA SUPORTE PARA FIXAÇÃO DE ARAME FARPADO												
.5.01	SUDECAP	CANTONEIRA FERRO 1 1/2x3/16" COMP=1,1M C/CHUMBADOR	UN	500,00	R$ 48,09	R$ 24.045,00	0,00	R$ -	0,00	R$ -	R$ -	R$ -	R$ 500,00	R$ 24.045,00
.5.02	SUDECAP	ARAME FARPADO ESTICADO E AMARRADO A CANTONEIRA	M	6.000,00	R$ 1,77	R$ 10.620,00	0,00	R$ -	0,00	R$ -	R$ -	R$ -	R$ 6.000,00	R$ 10.620,00
	SUDECAP	GRAMAGEM (INCLUSIVE PLANTIO)												
.0.07	SUDECAP	GRAMA ESMERALDA - WILD ZOYSIA	M2	20.000,00	R$ 11,39	R$ 227.800,00	0,00	R$ -	5.175,15	R$ 58.944,96	R$ 5.175,15	R$ 58.944,96	R$ 14.824,85	R$ 168.855,04
		SERVIÇOS TÉCNICOS												
	SUDECAP	TOPOGRAFIA												

Secretário Municipal de Obras e Gestão Urbana

PREFEITURA DE MARIANA

BOLETIM MENSAL DE MEDIÇÃO

Município: MARIANA/ MG	REFERÊNCIA DE PREÇOS - DESONERADOS	BDI SERVIÇOS	Med. 001 — Data: 23/12/2020
Obra/Serviço: SERVIÇOS DE MANUT. E CONSERV. DE PREDIOS PUBLICOS E VIAS DO MUNICIPIO	Planilha Referência: SUDECAP — Data Base: agosto/20	26,5400%	Período da Medição: 01/12/2020 a 22/12/2020
Empresa: GMP Construções Eireli - EPP			Valor do Contrato: R$ 51.098.936,40
nº Contrato: ARP 148/2020			Valor Medido: R$ 1.699.601,75
Processo Licitatório: PRC 196/2020			Valor faturado:
Pregão: PRG 057/2020			Saldo: R$ 49.399.334,65
Registro de Preços SRP 051/2020			

CÓDIGO	ORIGEM	DESCRICAO	UN	CONTRATO QUANT.	CONTRATO VALOR C/ B.D.I.	CONTRATO VALOR TOTAL	ACUMULADO ANTERIOR QUANT.	ACUMULADO ANTERIOR VALOR TOTAL	REALIZADO NO PERÍODO QUANT.	REALIZADO NO PERÍODO VALOR TOTAL	ACUMULADO TOTAL QUANT.	ACUMULADO TOTAL VALOR TOTAL	SALDO DE CONTRATO QUANT.	SALDO DE CONTRATO VALOR TOTAL
19.07.01	SUDECAP	TRAÇO 1:3:6, INCLUSIVE LANÇAMENTO	M3	200,00	R$ 239,16	R$ 47.832,00	0,00	R$ -	0,00	R$ -	R$ -	R$ -	R$ 200,00	R$ 47.832,00
19.10	SUDECAP	ALA DE REDE TUBULAR												
19.10.03	SUDECAP	D= 600MM	UN	100,00	R$ 569,43	R$ 56.943,00	0,00	R$ -	0,00	R$ -	R$ -	R$ -	R$ 100,00	R$ 56.943,00
19.10.04	SUDECAP	D= 700MM	UN	100,00	R$ 759,24	R$ 75.924,00	0,00	R$ -	0,00	R$ -	R$ -	R$ -	R$ 100,00	R$ 75.924,00
19.10.05	SUDECAP	D= 800MM	UN	150,00	R$ 871,86	R$ 130.779,00	0,00	R$ -	0,00	R$ -	R$ -	R$ -	R$ 150,00	R$ 130.779,00
19.10.07	SUDECAP	D= 1000 MM	UN	100,00	R$ 1.126,21	R$ 112.621,00	0,00	R$ -	0,00	R$ -	R$ -	R$ -	R$ 100,00	R$ 112.621,00
19.10.09	SUDECAP	D= 1200 MM	UN	100,00	R$ 1.708,29	R$ 170.829,00	0,00	R$ -	0,00	R$ -	R$ -	R$ -	R$ 100,00	R$ 170.829,00
19.11	SUDECAP	CAIXA PARA BOCA LOBO												
19.11.01	SUDECAP	SIMPLES	UN	200,00	R$ 871,86	R$ 174.372,00	0,00	R$ -	0,00	R$ -	R$ -	R$ -	R$ 200,00	R$ 174.372,00
19.11.02	SUDECAP	DUPLA	UN	400,00	R$ 1.708,29	R$ 683.316,00	0,00	R$ -	0,00	R$ -	R$ -	R$ -	R$ 400,00	R$ 683.316,00
19.12	SUDECAP	ALTEAMENTO DE CAIXA PARA BOCA DE LOBO												
19.12.01	SUDECAP	SIMPLES	M	100,00	R$ 822,51	R$ 82.251,00	0,00	R$ -	0,00	R$ -	R$ -	R$ -	R$ 100,00	R$ 82.251,00
19.12.02	SUDECAP	DUPLA	M	100,00	R$ 1.391,94	R$ 139.194,00	0,00	R$ -	0,00	R$ -	R$ -	R$ -	R$ 100,00	R$ 139.194,00
19.13	SUDECAP	CONJUNTO QUADRO E GRELHA PARA BOCA DE LOBO												
19.13.02	SUDECAP	TIPO B (CONCRETO) - PADRAO SUDECAP	UN	500,00	R$ 239,16	R$ 119.580,00	0,00	R$ -	0,00	R$ -	R$ -	R$ -	R$ 500,00	R$ 119.580,00
19.14	SUDECAP	CANTONEIRA PARA BOCA DE LOBO												
19.14.02	SUDECAP	TIPO B (CONCRETO) - PADRAO SUDECAP	UN	500,00	R$ 69,60	R$ 34.800,00	0,00	R$ -	0,00	R$ -	R$ -	R$ -	R$ 500,00	R$ 34.800,00
19.15	SUDECAP	CAIXA DE PASSAGEM TIPO A - PADRAO SUDECAP												
19.15.03	SUDECAP	D= 600MM	UN	50,00	R$ 1.126,21	R$ 56.310,50	0,00	R$ -	0,00	R$ -	R$ -	R$ -	R$ 50,00	R$ 56.310,50
19.15.05	SUDECAP	D= 800MM	UN	50,00	R$ 1.252,75	R$ 62.637,50	0,00	R$ -	0,00	R$ -	R$ -	R$ -	R$ 50,00	R$ 62.637,50
19.15.09	SUDECAP	D= 1200 MM	UN	50,00	R$ 2.265,07	R$ 113.253,50	0,00	R$ -	0,00	R$ -	R$ -	R$ -	R$ 50,00	R$ 113.253,50
19.16	SUDECAP	CAIXA DE PASSAGEM TIPO B - PADRAO SUDECAP												
19.16.03	SUDECAP	D= 600MM	UN	50,00	R$ 1.391,94	R$ 69.597,00	0,00	R$ -	0,00	R$ -	R$ -	R$ -	R$ 50,00	R$ 69.597,00
19.16.05	SUDECAP	D= 800MM	UN	50,00	R$ 1.834,83	R$ 91.741,50	0,00	R$ -	0,00	R$ -	R$ -	R$ -	R$ 50,00	R$ 91.741,50
19.16.09	SUDECAP	D= 1200 MM	UN	50,00	R$ 2.518,15	R$ 125.907,50	0,00	R$ -	0,00	R$ -	R$ -	R$ -	R$ 50,00	R$ 125.907,50
19.17	SUDECAP	CAIXA DE PASSAGEM TIPO C - PADRAO SUDECAP												
19.17.03	SUDECAP	D= 600MM	UN	50,00	R$ 1.391,94	R$ 69.597,00	0,00	R$ -	0,00	R$ -	R$ -	R$ -	R$ 50,00	R$ 69.597,00
19.17.05	SUDECAP	D= 800MM	UN	50,00	R$ 2.391,61	R$ 119.580,50	0,00	R$ -	0,00	R$ -	R$ -	R$ -	R$ 50,00	R$ 119.580,50
19.17.09	SUDECAP	D= 1200 MM	UN	50,00	R$ 3.388,74	R$ 169.437,00	0,00	R$ -	0,00	R$ -	R$ -	R$ -	R$ 50,00	R$ 169.437,00
19.18	SUDECAP	POÇO DE VISITA TIPO A - PADRAO SUDECAP												
19.18.03	SUDECAP	D= 600MM	UN	50,00	R$ 1.518,48	R$ 75.924,00	0,00	R$ -	0,00	R$ -	R$ -	R$ -	R$ 50,00	R$ 75.924,00
19.18.05	SUDECAP	D= 800MM	UN	50,00	R$ 1.834,83	R$ 91.741,50	0,00	R$ -	0,00	R$ -	R$ -	R$ -	R$ 50,00	R$ 91.741,50
19.18.09	SUDECAP	D= 1200 MM	UN	50,00	R$ 2.967,36	R$ 148.368,00	0,00	R$ -	0,00	R$ -	R$ -	R$ -	R$ 50,00	R$ 148.368,00
19.19	SUDECAP	POÇO DE VISITA TIPO B - PADRAO SUDECAP												
19.19.03	SUDECAP	D= 600MM	UN	50,00	R$ 1.834,83	R$ 91.741,50	0,00	R$ -	0,00	R$ -	R$ -	R$ -	R$ 50,00	R$ 91.741,50
19.19.05	SUDECAP	D= 800MM	UN	50,00	R$ 1.870,26	R$ 93.513,00	0,00	R$ -	0,00	R$ -	R$ -	R$ -	R$ 50,00	R$ 93.513,00
19.19.09	SUDECAP	D= 1200 MM	UN	50,00	R$ 2.967,36	R$ 148.368,00	0,00	R$ -	0,00	R$ -	R$ -	R$ -	R$ 50,00	R$ 148.368,00
19.20	SUDECAP	POÇO DE VISITA TIPO C - PADRAO SUDECAP												
19.20.03	SUDECAP	D= 600MM	UN	50,00	R$ 2.263,80	R$ 113.190,00	0,00	R$ -	0,00	R$ -	R$ -	R$ -	R$ 50,00	R$ 113.190,00
19.20.05	SUDECAP	D= 800MM	UN	50,00	R$ 2.263,80	R$ 113.190,00	0,00	R$ -	0,00	R$ -	R$ -	R$ -	R$ 50,00	R$ 113.190,00
19.20.09	SUDECAP	D= 1200 MM	UN	50,00	R$ 3.388,74	R$ 169.437,00	0,00	R$ -	0,00	R$ -	R$ -	R$ -	R$ 50,00	R$ 169.437,00
19.21	SUDECAP	CHAMINE DE POÇO DE VISITA - PADRAO SUDECAP												
19.21.01	SUDECAP	TIPO A-ALVEN, E=20CM REVESTIDA, C/DEGRAUS AÇO CA25	M	200,00	R$ 695,97	R$ 139.194,00	0,00	R$ -	0,00	R$ -	R$ -	R$ -	R$ 200,00	R$ 139.194,00
19.21.02	SUDECAP	TIPO B-ANEL CONCRETO CA-1, C/ DEGRAUS EM AÇO CA 25	M	200,00	R$ 278,39	R$ 55.678,00	0,00	R$ -	0,00	R$ -	R$ -	R$ -	R$ 200,00	R$ 55.678,00
19.22	SUDECAP	TAMPAO DE POÇO DE VISITA												
19.22.02	SUDECAP	FERRO FUNDIDO NODULAR	UN	300,00	R$ 871,86	R$ 261.558,00	0,00	R$ -	0,00	R$ -	R$ -	R$ -	R$ 300,00	R$ 261.558,00
19.22.03	SUDECAP	REBAIXAMENTO DE TAMPAO DE PV EM ATE 20 CM	UN	100,00	R$ 84,78	R$ 8.478,00	0,00	R$ -	0,00	R$ -	R$ -	R$ -	R$ 100,00	R$ 8.478,00
19.22.04	SUDECAP	ALTEAMENTO DE TAMPAO DE PV EM ATE20 CM	UN	100,00	R$ 211,32	R$ 21.132,00	0,00	R$ -	0,00	R$ -	R$ -	R$ -	R$ 100,00	R$ 21.132,00
19.23	SUDECAP	DESCIDA D'AGUA TIPO DEGRAU - PADRAO SUDECAP												
19.23.03	SUDECAP	D= 600MM	M	500,00	R$ 569,43	R$ 284.715,00	0,00	R$ -	0,00	R$ -	R$ -	R$ -	R$ 500,00	R$ 284.715,00
19.23.05	SUDECAP	D= 800MM	M	500,00	R$ 620,05	R$ 310.025,00	0,00	R$ -	0,00	R$ -	R$ -	R$ -	R$ 500,00	R$ 310.025,00
19.23.07	SUDECAP	D= 1000 MM	M	500,00	R$ 802,26	R$ 401.130,00	0,00	R$ -	0,00	R$ -	R$ -	R$ -	R$ 500,00	R$ 401.130,00
19.24	SUDECAP	DESCIDA D'AGUA TIPO CALHA - PADRAO SUDECAP												
19.24.03	SUDECAP	D= 600MM	M	500,00	R$ 365,70	R$ 182.850,00	0,00	R$ -	0,00	R$ -	R$ -	R$ -	R$ 500,00	R$ 182.850,00
19.24.05	SUDECAP	D= 800MM	M	500,00	R$ 450,48	R$ 225.240,00	0,00	R$ -	0,00	R$ -	R$ -	R$ -	R$ 500,00	R$ 225.240,00
19.24.07	SUDECAP	D= 1000 MM	M	500,00	R$ 569,43	R$ 284.715,00	0,00	R$ -	0,00	R$ -	R$ -	R$ -	R$ 500,00	R$ 284.715,00
19.25	SUDECAP	DRENO - PADRAO SUDECAP												
19.25.02	SUDECAP	TIPO B-MANTA DRENANTE, BRITA 3, TUBO POROSO, L=50CM	M	1.000,00	R$ 84,78	R$ 84.780,00	0,00	R$ -	0,00	R$ -	R$ -	R$ -	R$ 1.000,00	R$ 84.780,00
19.27	SUDECAP	BARRAGEM - PADRAO SUDECAP												
19.27.01	SUDECAP	TIPO A - SACO DE RAFIA	M3	22.500,00	R$ 82,25	R$ 1.850.625,00	0,00	R$ -	0,00	R$ -	R$ -	R$ -	R$ 22.500,00	R$ 1.850.625,00
19.27.02	SUDECAP	TIPO B - SACO RAFIA 50KG (SOLO/CIMENTO-50KG/M3)	M3	45.000,00	R$ 151,85	R$ 6.833.250,00	0,00	R$ -	0,00	R$ -	R$ -	R$ -	R$ 45.000,00	R$ 6.833.250,00
19.30	SUDECAP	SARJETA - PADRAO SUDECAP												
19.30.05	SUDECAP	TIPO B - (50X10)CM - DES-R01	M	10.000,00	R$ 21,51	R$ 215.100,00	0,00	R$ -	0,00	R$ -	R$ -	R$ -	R$ 10.000,00	R$ 215.100,00
19.31	SUDECAP	CANALETA - PADRAO SUDECAP												
19.31.03	SUDECAP	TIPO 2 - D= 400MM, PREMOLDADA DE CONCRETO	M	2.000,00	R$ 69,60	R$ 139.200,00	0,00	R$ -	0,00	R$ -	R$ -	R$ -	R$ 2.000,00	R$ 139.200,00
19.31.05	SUDECAP	TIPO 2 - D= 600MM, PREMOLDADA DE CONCRETO	M	2.000,00	R$ 101,23	R$ 202.460,00	0,00	R$ -	0,00	R$ -	R$ -	R$ -	R$ 2.000,00	R$ 202.460,00
19.31.07	SUDECAP	TIPO 3-30X20CM CONCRETO 20MPA C/ GRELHA AÇO CA-25	M	1.000,00	R$ 240,43	R$ 240.430,00	0,00	R$ -	0,00	R$ -	R$ -	R$ -	R$ 1.000,00	R$ 240.430,00
19.31.08	SUDECAP	TIPO 3-30X20CM CONCRETO 20MPA C/ TAMPA DE CONCRETO	M	1.000,00	R$ 139,19	R$ 139.190,00	0,00	R$ -	0,00	R$ -	R$ -	R$ -	R$ 1.000,00	R$ 139.190,00
19.31.09	SUDECAP	30X20CM CONCRETO 20MPA C/ TAMPA CONCRETO PERFURADA	M	1.000,00	R$ 141,72	R$ 141.720,00	0,00	R$ -	0,00	R$ -	R$ -	R$ -	R$ 1.000,00	R$ 141.720,00
19.31.10	SUDECAP	TIPO 5 - 30X20 CM CONCRETO 20MPA A CEU ABERTO	M	1.000,00	R$ 98,70	R$ 98.700,00	0,00	R$ -	0,00	R$ -	R$ -	R$ -	R$ 1.000,00	R$ 98.700,00
19.32	SUDECAP	ESCORAMENTO DESCONTINUO DE VALAS - PADRAO SUDECAP												
19.32.02	SUDECAP	TIPO B - MADEIRA ROLIÇA D= 11 A 15 CM	M2	1.000,00	R$ 22,78	R$ 22.780,00	0,00	R$ -	0,00	R$ -	R$ -	R$ -	R$ 1.000,00	R$ 22.780,00
19.33	SUDECAP	ESCORAMENTO CONTINUO DE VALAS - PADRAO SUDECAP												

Fabio Fernandes Vieira
Secretário Municipal de Obras

PREFEITURA DE MARIANA

BOLETIM MENSAL DE MEDIÇÃO

Município: MARIANA/ MG
Obra/Serviço: SERVIÇOS DE MANUT. E CONSERV. DE PREDIOS PUBLICOS E VIAS DO MUNICIPIO
Empresa: GMP Construções Eireli - EPP
nº Contrato: ARP 148/2020
Processo Licitatório: PRC 196/2020
Pregão: PRG 057/2020
Registro de Preços SRP 051/2020

REFERÊNCIA DE PREÇOS - DESONERADOS
Planilha Referência: SUDECAP
Data Base: agosto/20

BDI SERVIÇOS: 26,5400%

Medição: Data: 23/12/2020
Período da Medição: 01/12/2020 a 22/12/2020
Valor do Contrato: R$ 51.098.936,40
Valor Medido: R$ 1.899.601,75
Valor faturado:
Saldo: R$ 49.399.334,65

CÓDIGO	ORIGEM	DESCRIÇÃO	UN	CONTRATO QUANT.	CONTRATO VALOR C/ B.D.I.	CONTRATO VALOR TOTAL	ACUMULADO ANTERIOR QUANT.	ACUMULADO ANTERIOR VALOR TOTAL	REALIZADO NO PERÍODO QUANT.	REALIZADO NO PERÍODO VALOR TOTAL	ACUMULADO TOTAL QUANT.	ACUMULADO TOTAL VALOR TOTAL	SALDO DE CONTRATO QUANT.	SALDO DE CONTRATO VALOR TOTAL
15.35.28	SUDECAP	CONCRETO >=20MPA, USINADO E=8CM MECANIZ. (INCL.TELA E POLIMENTO)	M2	5.000,00	R$ 46,82	R$ 234.100,00	0,00	R$ -	0,00	R$ -	R$ -	R$ -	R$ 5.000,00	R$ 234.100,00
15.46	SUDECAP	RODAPE DE PEDRA												
15.46.08	SUDECAP	MARMORE BRANCO, H=7 CM	M	1.000,00	R$ 27,84	R$ 27.840,00	0,00	R$ -	0,00	R$ -	R$ -	R$ -	R$ 1.000,00	R$ 27.840,00
15.54	SUDECAP	SOLEIRA DE PEDRA												
15.54.07	SUDECAP	SOLEIRA DE GRANITO CINZA CORUMBA E=2 CM	M2	50,00	R$ 186,01	R$ 9.300,50	0,00	R$ -	0,00	R$ -	R$ -	R$ -	R$ 50,00	R$ 9.300,50
15.58	SUDECAP	PEITORIL DE PEDRA												
15.58.03	SUDECAP	PEITORIL DE MARMORE BRANCO, E=3 CM	M2	150,00	R$ 240,43	R$ 36.064,50	0,00	R$ -	0,00	R$ -	R$ -	R$ -	R$ 150,00	R$ 36.064,50
16		VIDROS E ESPELHOS (ALTERAÇÕES)												
16.02	SUDECAP	VIDRO LISO												
16.02.02	SUDECAP	INCOLOR, E= 3MM, COLOCADO	M2	400,00	R$ 196,14	R$ 78.456,00	0,00	R$ -	0,00	R$ -	R$ -	R$ -	R$ 400,00	R$ 78.456,00
16.02.03	SUDECAP	INCOLOR, E= 4MM, COLOCADO	M2	400,00	R$ 196,14	R$ 78.456,00	0,00	R$ -	0,00	R$ -	R$ -	R$ -	R$ 400,00	R$ 78.456,00
16.04	SUDECAP	VIDRO FANTASIA												
16.04.05	SUDECAP	E=4MM, COLOCADO	M2	100,00	R$ 183,48	R$ 18.348,00	0,00	R$ -	0,00	R$ -	R$ -	R$ -	R$ 100,00	R$ 18.348,00
16.08	SUDECAP	VIDRO TEMPERADO												
16.08.05	SUDECAP	INCOLOR, E= 4MM, COLOCADO	M2	100,00	R$ 155,64	R$ 15.564,00	0,00	R$ -	0,00	R$ -	R$ -	R$ -	R$ 100,00	R$ 15.564,00
16.08	SUDECAP	VIDRO LAMINADO												
16.08.05	SUDECAP	BRANCO, E= 7MM, COLOCADO	M2	50,00	R$ 296,10	R$ 14.805,00	0,00	R$ -	0,00	R$ -	R$ -	R$ -	R$ 50,00	R$ 14.805,00
16.20	SUDECAP	ESPELHO COMUM												
16.20.01	SUDECAP	E= 4MM, COLOCADO COM PARAFUSO FINESON	M2	50,00	R$ 225,24	R$ 11.262,00	0,00	R$ -	0,00	R$ -	R$ -	R$ -	R$ 50,00	R$ 11.262,00
17		PINTURA												
17.01	SUDECAP	CAIAÇÃO												
17.01.05	SUDECAP	LISA, SOBRE REBOCO OU CONCRETO	M2	5.000,00	R$ 7,59	R$ 37.950,00	0,00	R$ -	0,00	R$ -	R$ -	R$ -	R$ 5.000,00	R$ 37.950,00
17.01.09	SUDECAP	PINTURA DE MEIO FIO COM CAL, 2 DEMAO, INCL.FIXADOR	M	20.000,00	R$ 1,65	R$ 33.000,00	0,00	R$ -	0,00	R$ -	R$ -	R$ -	R$ 20.000,00	R$ 33.000,00
17.02	SUDECAP	APLICACAO DE LIQUIBRILHO												
17.02.01	SUDECAP	APLICACAO DE LIQUIBRILHO UMA DEMAO	M2	20.000,00	R$ 3,80	R$ 76.000,00	0,00	R$ -	0,00	R$ -	R$ -	R$ -	R$ 20.000,00	R$ 76.000,00
17.07	SUDECAP	LATEX PVA INCLUSIVE EMASSAMENTO E SELADOR PVA												
17.07.09	SUDECAP	INCLUSIVE EMASSAMENTO COM SELADOR PVA	M2	20.000,00	R$ 18,98	R$ 379.600,00	0,00	R$ -	0,00	R$ -	R$ -	R$ -	R$ 20.000,00	R$ 379.600,00
17.09	SUDECAP	PINTURA ACRILICA EM MUROS EXTERNOS E INTERNOS												
17.09.16	SUDECAP	EXCL.EMASSAMENTO C/SELADOR ACRIL.E S/VERNIZ ACRIL	M2	5.000,00	R$ 11,39	R$ 56.950,00	0,00	R$ -	0,00	R$ -	R$ -	R$ -	R$ 5.000,00	R$ 56.950,00
17.15	SUDECAP	PINTURA ACRILICA												
17.15.07	SUDECAP	FOSCA, C/MASSA ACRILICA EM REBOCO C/FUNDO PREPARAD	M2	10.000,00	R$ 20,25	R$ 202.500,00	0,00	R$ -	0,00	R$ -	R$ -	R$ -	R$ 10.000,00	R$ 202.500,00
17.25	SUDECAP	PINTURA C/MASTIQUE INTERNO												
17.25.35	SUDECAP	ACETINADO C/FUNDO ANTIOXIDANTE EM SUPERF.METALICA	M2	10.000,00	R$ 20,25	R$ 202.500,00	0,00	R$ -	0,00	R$ -	R$ -	R$ -	R$ 10.000,00	R$ 202.500,00
17.30	SUDECAP	PINTURA EPOXI												
17.30.01	SUDECAP	PINTURA EPOXI A 2 DEMAOS	M2	10.000,00	R$ 21,51	R$ 215.100,00	0,00	R$ -	0,00	R$ -	R$ -	R$ -	R$ 10.000,00	R$ 215.100,00
8		SERVIÇOS DIVERSOS												
8.02	SUDECAP	EQUIPAMENTOS ESPORTIVOS												
8.02.05	SUDECAP	TRAVE FUTEBOL SALAO F.G. D=76MM C/REDE NYLON DUPLO	UN	20,00	R$ 1.138,86	R$ 22.777,20	0,00	R$ -	0,00	R$ -	R$ -	R$ -	R$ 20,00	R$ 22.777,20
8.02.08	SUDECAP	TRAVE FUTEBOL CAMPO E.G. D=100MM REDE NYLON DUPLO	UN	20,00	R$ 1.834,83	R$ 36.696,60	0,00	R$ -	0,00	R$ -	R$ -	R$ -	R$ 20,00	R$ 36.696,60
8.02.13	SUDECAP	REDE VOLEY COM MASTROS DE TUBOS F.G. D=76MM	CJ	20,00	R$ 822,51	R$ 16.450,20	0,00	R$ -	0,00	R$ -	R$ -	R$ -	R$ 20,00	R$ 16.450,20
8.02.23	SUDECAP	TABELA BASQUETE OFICIAL C/ESTR. SUPORTE PISO	UN	10,00	R$ 2.227,10	R$ 22.271,00	0,00	R$ -	0,00	R$ -	R$ -	R$ -	R$ 10,00	R$ 22.271,00
8.05	SUDECAP	PLACAS												
8.05.03	SUDECAP	DE DENOMINAÇAO DE RUA, EM FERRO ESMALTADO 45X20 CM	UN	50,00	R$ 82,25	R$ 4.112,50	0,00	R$ -	0,00	R$ -	R$ -	R$ -	R$ 50,00	R$ 4.112,50
8.05.05	SUDECAP	DE INAUGURAÇAO, EM ALUMINIO FUNDIDO 60 X 40 CM	UN	20,00	R$ 354,31	R$ 7.086,20	0,00	R$ -	0,00	R$ -	R$ -	R$ -	R$ 20,00	R$ 7.086,20
8.05.17	SUDECAP	DE ALUMINIO FUNDIDO 3X 3 CM C/ NUMERAÇAO DE PORTA	UN	100,00	R$ 10,12	R$ 1.012,00	0,00	R$ -	0,00	R$ -	R$ -	R$ -	R$ 100,00	R$ 1.012,00
8.05.21	SUDECAP	CHAPINHA DE ALUMINIO RATAO, D= 3CM, C/Nº IMPRESSO	UN	400,00	R$ 5,06	R$ 2.024,00	0,00	R$ -	0,00	R$ -	R$ -	R$ -	R$ 400,00	R$ 2.024,00
8.06	SUDECAP	SINALIZAÇÃO TÁTIL EM PLACAS EM BRAILLE												
8.06.01	SUDECAP	PLACA TÁTIL EM BRAILLE ALUMÍNIO 30X10 CM <= 3 PALAVRAS	UN	50,00	R$ 56,94	R$ 2.847,00	0,00	R$ -	0,00	R$ -	R$ -	R$ -	R$ 50,00	R$ 2.847,00
8.06.02	SUDECAP	PLACA TÁTIL EM BRAILLE ALUMÍNIO 30X10 CM (PALAV./SIMB)	UN	50,00	R$ 56,94	R$ 2.847,00	0,00	R$ -	0,00	R$ -	R$ -	R$ -	R$ 50,00	R$ 2.847,00
8.06.04	SUDECAP	PLACA TÁTIL EM BRAILLE ALUMÍNIO 20X8 CM (1 PALAVRA)	UN	50,00	R$ 41,76	R$ 2.088,00	0,00	R$ -	0,00	R$ -	R$ -	R$ -	R$ 50,00	R$ 2.088,00
8.06.05	SUDECAP	PLACA TÁTIL EM BRAILLE ALUMÍNIO 7X4 CM (ANDAR ESC.1,2)	UN	50,00	R$ 11,39	R$ 569,50	0,00	R$ -	0,00	R$ -	R$ -	R$ -	R$ 50,00	R$ 569,50
8.06.06	SUDECAP	PLACA EM BRAILLE ALUM. 10X3 CM CORRIMAO (EX:INICIO/FIM)	UN	50,00	R$ 11,39	R$ 569,50	0,00	R$ -	0,00	R$ -	R$ -	R$ -	R$ 50,00	R$ 569,50
8.06.07	SUDECAP	PLACA EM BRAILLE ALUM. 10X3 CM CORRIMAO (EX:ANDAR 2)	UN	50,00	R$ 12,65	R$ 632,50	0,00	R$ -	0,00	R$ -	R$ -	R$ -	R$ 50,00	R$ 632,50
8.06.20	SUDECAP	ANEL PARA CORRIMAO PLASTICO EM ABS PRETO OU CINZA	UN	50,00	R$ 13,92	R$ 696,00	0,00	R$ -	0,00	R$ -	R$ -	R$ -	R$ 50,00	R$ 696,00
8.06.21	SUDECAP	ANEL PLASTICO ABS CROMADO PARA CORRIMAO	UN	50,00	R$ 13,92	R$ 696,00	0,00	R$ -	0,00	R$ -	R$ -	R$ -	R$ 50,00	R$ 696,00
8.06.22	SUDECAP	ANEL DE BORRACHA FLEXIVEL PRETO PARA CORRIMAO	UN	50,00	R$ 13,92	R$ 696,00	0,00	R$ -	0,00	R$ -	R$ -	R$ -	R$ 50,00	R$ 696,00
8.06.30	SUDECAP	FAIXA P/ DEGRAUS 31X20 CM CORES AMARELO,AZUL,PRETO	UN	50,00	R$ 6,33	R$ 316,50	0,00	R$ -	0,00	R$ -	R$ -	R$ -	R$ 50,00	R$ 316,50
8.06.31	SUDECAP	FAIXA P/ DEGRAUS REFLENIVA 31X20 CM	UN	50,00	R$ 6,33	R$ 316,50	0,00	R$ -	0,00	R$ -	R$ -	R$ -	R$ 50,00	R$ 316,50
8.08	SUDECAP	BANCADA												
8.08.39	SUDECAP	DE GRANITO CINZA CORUMBA 2CM APOIADA CONSOLE MET	M2	50,00	R$ 250,55	R$ 12.527,50	0,00	R$ -	0,00	R$ -	R$ -	R$ -	R$ 50,00	R$ 12.527,50
8.08.97	SUDECAP	RODABANCA EM GRANITO CINZA CORUMBA E=2CM H=10CM	M	200,00	R$ 31,64	R$ 6.328,00	0,00	R$ -	0,00	R$ -	R$ -	R$ -	R$ 200,00	R$ 6.328,00
8.09	SUDECAP	PRATELEIRA												
8.09.13	SUDECAP	DE GRANITO CINZA CORUMBA E=2CM EMBUTIDA PAREDE	M2	150,00	R$ 239,16	R$ 35.874,00	0,00	R$ -	0,00	R$ -	R$ -	R$ -	R$ 150,00	R$ 35.874,00
8.10	SUDECAP	BANCOS E MESAS												
8.10.02	SUDECAP	DE CONCRETO 0,30X1,50X0,40M	UN	200,00	R$ 101,23	R$ 20.246,00	0,00	R$ -	0,00	R$ -	R$ -	R$ -	R$ 200,00	R$ 20.246,00
8.10.06	SUDECAP	BANCO DE CONCRETO MOLDADO IN LOCO L=50CM E H= 40CM	M	200,00	R$ 156,91	R$ 31.382,00	0,00	R$ -	0,00	R$ -	R$ -	R$ -	R$ 200,00	R$ 31.382,00
9		DRENAGEM												
9.03	SUDECAP	TUBO DE CONCRETO ARMADO PARA REDE COLETORA DE ESGOTO												
9.03.03	SUDECAP	DN=450MM	M	3.000,00	R$ 101,23	R$ 303.690,00	0,00	R$ -	0,00	R$ -	R$ -	R$ -	R$ 3.000,00	R$ 303.690,00
9.03.04	SUDECAP	DN=600MM	M	3.000,00	R$ 196,14	R$ 588.420,00	0,00	R$ -	0,00	R$ -	R$ -	R$ -	R$ 3.000,00	R$ 588.420,00
9.03.05	SUDECAP	DN=750MM	M	3.000,00	R$ 341,66	R$ 1.024.980,00	0,00	R$ -	0,00	R$ -	R$ -	R$ -	R$ 3.000,00	R$ 1.024.980,00
9.03.08	SUDECAP	DN=1200MM	M	2.000,00	R$ 620,05	R$ 1.240.100,00	0,00	R$ -	0,00	R$ -	R$ -	R$ -	R$ 2.000,00	R$ 1.240.100,00
9.03	SUDECAP	CONCRETO PARA BERÇO DE REDE/TUBULAR												

Paulo Fernando Vieira Barbosa
Secretário Municipal de Obras e Gestão Urbana

PREFEITURA DE MARIANA

BOLETIM MENSAL DE MEDIÇÃO

Município: MARIANA/ MG
Obra/Serviços: SERVIÇOS DE MANUT. E CONSERV. DE PREDIOS PUBLICOS E VIAS DO MUNICIPIO
Empresa: GMP Construções Eireli - EPP
nº Contrato: ARP 148/2020
Processo Licitatório: PRC 196/2020
Pregão: PRG 057/2020
Registro de Preços: SRP 051/2020

REFERÊNCIA DE PREÇOS - DESONERADOS
Planilha Referência: SUDECAP
Data Base: agosto/20

BDI SERVIÇOS: 26,5400%

Medição: 001 - Data: 23/12/2020
Período da Medição: 01/12/2020 a 22/12/2020
Valor do Contrato: R$ 51.098.936,40
Valor Medido: R$ 1.689.601,75
Valor faturado:
Saldo: R$ 49.399.334,65

CÓDIGO	ORIGEM	DESCRIÇÃO	UN	CONTRATO			ACUMULADO ANTERIOR		REALIZADO NO PERÍODO		ACUMULADO TOTAL		SALDO DE CONTRATO	
				QUANT.	VALOR C/ B.D.I.	VALOR TOTAL	QUANT.	VALOR TOTAL	QUANT.	VALOR TOTAL	QUANT.	VALOR TOTAL	QUANT.	VALOR TOTAL
11.43.01	SUDECAP	DOBRADIÇA PARA PEITO DE ABRIR												
11.43.02	SUDECAP	GLOBO VIDRO ESFERICO LEITOSO 10X20 CM												
11.45	SUDECAP	MANDEVA	UN	300,00	R$ 66,94	R$ 17.082,00	0,00	R$ -	0,00	R$ -	R$ -	R$ -	R$ 300,00	R$ 17.082,00
11.45.46	SUDECAP	TIPO TARTARUGA - LUMIFOR OU EQUIVALENTE												
11.60	SUDECAP	LAMPADAS - 127V/220V	UN	300,00	R$ 25,31	R$ 7.593,00	0,00	R$ -	0,00	R$ -	R$ -	R$ -	R$ 300,00	R$ 7.593,00
11.60.02	SUDECAP	LAMPADA LED 7W SOQUETE ROSCA												
11.60.03	SUDECAP	LAMPADA LED 9W SOQUETE ROSCA	UN	500,00	R$ 13,92	R$ 6.960,00	0,00	R$ -	0,00	R$ -	R$ -	R$ -	R$ 500,00	R$ 6.960,00
12		ESQUADRIA DE MADEIRA (MARCENARIA)	UN	500,00	R$ 20,25	R$ 10.125,00	0,00	R$ -	0,00	R$ -	R$ -	R$ -	R$ 500,00	R$ 10.125,00
12.04	SUDECAP	PORTA PARA EM MADEIRA DE LEI COMPLETA COM TELA)												
12.04.12	SUDECAP	70X 210 CM, 357-E49-ML60 CROMADA												
12.04.13	SUDECAP	80 X 210 CM, 357-E49-ML60 CROMADA	UN	100,00	R$ 569,43	R$ 56.943,00	0,00	R$ -	0,00	R$ -	R$ -	R$ -	R$ 100,00	R$ 56.943,00
12.04.41	SUDECAP	90 X 210 DEF.FIS.C/PROT.PLURIG.H=40CM E BARRA CROM	UN	100,00	R$ 569,43	R$ 56.943,00	0,00	R$ -	0,00	R$ -	R$ -	R$ -	R$ 100,00	R$ 56.943,00
13		SERRALHERIA	UN	50,00	R$ 683,32	R$ 34.166,00	0,00	R$ -	0,00	R$ -	R$ -	R$ -	R$ 50,00	R$ 34.166,00
13.40	SUDECAP	GUARDA-CORPO E CORRIMÃO												
13.40.02	SUDECAP	TIPO B- BARRAS DE AÇO												
13.40.55	SUDECAP	BARRA APOIO INOX P/ LAVATORIO CANTO D=1 1/2"	M	600,00	R$ 282,18	R$ 169.308,00	0,00	R$ -	0,00	R$ -	R$ -	R$ -	R$ 600,00	R$ 169.308,00
13.40.56	SUDECAP	BARRA APOIO INOX P/ VASO SANITARIO D=1 1/2" L=80 CM	UN	20,00	R$ 183,48	R$ 3.669,60	0,00	R$ -	0,00	R$ -	R$ -	R$ -	R$ 20,00	R$ 3.669,60
13.40.59	SUDECAP	BARRA APOIO P/ PORTA, 40 CM	UN	20,00	R$ 69,60	R$ 1.392,00	0,00	R$ -	0,00	R$ -	R$ -	R$ -	R$ 20,00	R$ 1.392,00
13.40.65	SUDECAP	BARRA APOIO DEFICIENTE TUBO METAL.CROMADO D=1 1/2"	UN	20,00	R$ 56,94	R$ 1.138,80	0,00	R$ -	0,00	R$ -	R$ -	R$ -	R$ 20,00	R$ 1.138,80
13.55	SUDECAP	ALMOFADAS E PEÇAS COMPLEMENTARES	M	40,00	R$ 98,70	R$ 3.948,00	0,00	R$ -	0,00	R$ -	R$ -	R$ -	R$ 40,00	R$ 3.948,00
13.55.02	SUDECAP	ALÇAPAO - 80X80 CM, CAIXILHO CHAPA 18												
13.55.21	SUDECAP	ESCADA MARINHEIRO-TB GALV.D=3/4" C/ GRADIL-TIPO 2	UN	30,00	R$ 240,43	R$ 7.212,90	0,00	R$ -	0,00	R$ -	R$ -	R$ -	R$ 30,00	R$ 7.212,90
13.55.30	SUDECAP	BATE-RODAS EM TUBO GALVANIZADO PINTADO D=3"	M	50,00	R$ 417,58	R$ 20.879,00	0,00	R$ -	0,00	R$ -	R$ -	R$ -	R$ 50,00	R$ 20.879,00
13.70	SUDECAP	PORTA DE CORRER DE SOCAPA	UN	200,00	R$ 139,19	R$ 27.838,00	0,00	R$ -	0,00	R$ -	R$ -	R$ -	R$ 200,00	R$ 27.838,00
13.70.05	SUDECAP	J1- JANELA DE CORRER DE FERRO 1X1/8" - 1,6 X 1,6 M												
13.70.06	SUDECAP	J9- JANELA DE CORRER DE FERRO 1X1/8" - 3,0 X 1,6 M	UN	30,00	R$ 797,20	R$ 23.916,00	0,00	R$ -	0,00	R$ -	R$ -	R$ -	R$ 30,00	R$ 23.916,00
13.70.07	SUDECAP	J12- JANELA DE CORRER DE FERRO 1X1/8"- 2,0 X 1,6 M	UN	30,00	R$ 1.391,94	R$ 41.758,20	0,00	R$ -	0,00	R$ -	R$ -	R$ -	R$ 30,00	R$ 41.758,20
13.70.08	SUDECAP	J7- JANELA DE CORRER DE FERRO 1X1/8"- 2,6 X 1,6 M	UN	30,00	R$ 1.126,21	R$ 33.786,30	0,00	R$ -	0,00	R$ -	R$ -	R$ -	R$ 30,00	R$ 33.786,30
13.70.18	SUDECAP	J2- BASCULANTE DE FERRO 1X1/8" - 1,6 X 0,5 M	UN	30,00	R$ 1.391,94	R$ 41.758,20	0,00	R$ -	0,00	R$ -	R$ -	R$ -	R$ 30,00	R$ 41.758,20
13.70.20	SUDECAP	J3- BASCULANTE DE FERRO 1X1/8" - 2,3 X 0,5 M	UN	30,00	R$ 436,56	R$ 13.096,80	0,00	R$ -	0,00	R$ -	R$ -	R$ -	R$ 30,00	R$ 13.096,80
13.70.21	SUDECAP	J4- BASCULANTE DE FERRO 1X1/8" - 3,2 X 0,5 M	UN	30,00	R$ 569,43	R$ 17.082,90	0,00	R$ -	0,00	R$ -	R$ -	R$ -	R$ 30,00	R$ 17.082,90
13.70.23	SUDECAP	J5- BASCULANTE DE FERRO 1X1/8" - 2,6 X 0,5 M	UN	30,00	R$ 830,10	R$ 24.903,00	0,00	R$ -	0,00	R$ -	R$ -	R$ -	R$ 30,00	R$ 24.903,00
13.70.35	SUDECAP	PF1- PORTA DE ABRIR CHAPA DOBRADA 1FL. 0,8 X 2,1 M	UN	30,00	R$ 733,93	R$ 22.017,90	0,00	R$ -	0,00	R$ -	R$ -	R$ -	R$ 30,00	R$ 22.017,90
13.70.36	SUDECAP	PF2- PORTA DE ABRIR CHAPA DOBRADA 1FL. 0,6 X 2,1 M	UN	30,00	R$ 759,24	R$ 22.777,20	0,00	R$ -	0,00	R$ -	R$ -	R$ -	R$ 30,00	R$ 22.777,20
13.70.37	SUDECAP	PF7- PORTA DE ABRIR CHAPA DOBRADA 1FL. 1,0 X 2,1 M	UN	30,00	R$ 632,70	R$ 18.981,00	0,00	R$ -	0,00	R$ -	R$ -	R$ -	R$ 30,00	R$ 18.981,00
13.70.39	SUDECAP	PF6- PORTA DE ABRIR CHAPA DOBRADA 2FLS. 1,6X2,1 M	UN	30,00	R$ 885,78	R$ 26.573,40	0,00	R$ -	0,00	R$ -	R$ -	R$ -	R$ 30,00	R$ 26.573,40
13.70.43	SUDECAP	PF4- PORTA DE CORRER CHAPA DOBRADA 2FLS. 1,5X2,1 M	UN	30,00	R$ 1.518,48	R$ 45.554,40	0,00	R$ -	0,00	R$ -	R$ -	R$ -	R$ 30,00	R$ 45.554,40
13.70.62	SUDECAP	PT2- PORTA DE ABRIR DE FERRO E TELA 1 FL.0,8X1,25M	UN	30,00	R$ 316,35	R$ 9.490,50	0,00	R$ -	0,00	R$ -	R$ -	R$ -	R$ 30,00	R$ 9.490,50
14		REVESTIMENTO												
14.05	SUDECAP	REVESTIMENTO COM ARGAMASSA DE CIMENTO, CAL E AREIA												
14.05.05	SUDECAP	CHAPISCO COM ARGAMASSA 1:3 CIM./AREIA, A COLHER												
14.05.21	SUDECAP	EMBOÇO COM ARGAMASSA 1:6 CIMENTO E AREIA	M2	5.000,00	R$ 5,06	R$ 25.300,00	0,00	R$ -	0,00	R$ -	R$ -	R$ -	R$ 5.000,00	R$ 25.300,00
14.05.31	SUDECAP	REBOCO COM ARGAMASSA 1:7 CIMENTO E AREIA	M2	5.000,00	R$ 20,25	R$ 101.250,00	0,00	R$ -	0,00	R$ -	R$ -	R$ -	R$ 5.000,00	R$ 101.250,00
14.05.61	SUDECAP	REBOCO TIPO MASSA FINA COM ARGAMASSA 1:7	M2	5.000,00	R$ 22,78	R$ 113.900,00	0,00	R$ -	0,00	R$ -	R$ -	R$ -	R$ 5.000,00	R$ 113.900,00
14.07	SUDECAP	REVESTIMENTO INTERNO EM GESSO	M2	5.000,00	R$ 16,45	R$ 82.250,00	0,00	R$ -	0,00	R$ -	R$ -	R$ -	R$ 5.000,00	R$ 82.250,00
14.07.01	SUDECAP	REVESTIMENTO DE PAREDES INTERNAS E TETOS EM GESSO												
14.15	SUDECAP	REVESTIMENTO COM AZULEJO	M2	15.000,00	R$ 16,45	R$ 246.750,00	0,00	R$ -	0,00	R$ -	R$ -	R$ -	R$ 15.000,00	R$ 246.750,00
14.15.06	SUDECAP	BRANCO 20X20CM, EXTRA												
14.17	SUDECAP	REVESTIMENTO COM CERAMICA	M2	15.000,00	R$ 41,76	R$ 626.400,00	0,00	R$ -	0,00	R$ -	R$ -	R$ -	R$ 15.000,00	R$ 626.400,00
14.17.13	SUDECAP	25X39,5 CM LINHA FORMA SLIM BRANCA ELIANE/EQUIVALENTE												
14.21	SUDECAP	REVESTIMENTO COM PEDRA	M2	15.000,00	R$ 45,55	R$ 683.250,00	0,00	R$ -	0,00	R$ -	R$ -	R$ -	R$ 15.000,00	R$ 683.250,00
14.21.10	SUDECAP	MARMORE BRANCO NACIONAL, E= 2 CM												
14.21.11	SUDECAP	GRANITO CINZA CORUMBA E=2CM	M2	1.000,00	R$ 197,40	R$ 197.400,00	0,00	R$ -	0,00	R$ -	R$ -	R$ -	R$ 1.000,00	R$ 197.400,00
		PISOS, RODAPES, SOLEIRAS E PEITORIS	M2	1.000,00	R$ 183,48	R$ 183.480,00	0,00	R$ -	0,00	R$ -	R$ -	R$ -	R$ 1.000,00	R$ 183.480,00
02	SUDECAP	CONCRETO USINADO												
02.05	SUDECAP	E= 6,0 CM, SEM JUNTA FCK>=10 MPA (MANUAL)												
02.07	SUDECAP	E= 8,0 CM, SEM JUNTA FCK >= 10MPA (MANUAL)	M2	100,00	R$ 29,10	R$ 2.910,00	0,00	R$ -	0,00	R$ -	R$ -	R$ -	R$ 100,00	R$ 2.910,00
02.09	SUDECAP	E= 10,0 CM, SEM JUNTA FCK >= 10MPA	M2	100,00	R$ 34,17	R$ 3.417,00	0,00	R$ -	0,00	R$ -	R$ -	R$ -	R$ 100,00	R$ 3.417,00
02.15	SUDECAP	E= 6 CM, COM JUNTA DE MADEIRA DE 2 X 2 M	M2	100,00	R$ 41,76	R$ 4.176,00	0,00	R$ -	0,00	R$ -	R$ -	R$ -	R$ 100,00	R$ 4.176,00
02.17	SUDECAP	E= 8 CM, COM JUNTA DE MADEIRA DE 2 X 2 M	M2	100,00	R$ 37,96	R$ 3.796,00	0,00	R$ -	0,00	R$ -	R$ -	R$ -	R$ 100,00	R$ 3.796,00
02.19	SUDECAP	E= 10 CM, COM JUNTA DE MADEIRA DE 2 X 2 M	M2	100,00	R$ 45,55	R$ 4.555,00	0,00	R$ -	0,00	R$ -	R$ -	R$ -	R$ 100,00	R$ 4.555,00
03	SUDECAP	PAREDES	M2	100,00	R$ 51,88	R$ 5.188,00	0,00	R$ -	0,00	R$ -	R$ -	R$ -	R$ 100,00	R$ 5.188,00
03.01	SUDECAP	CONCRETO >=20MPA USINADO E=8CM MECANIZ.(INCL.TELA)												
04	SUDECAP	CONTRAPISO DESEMPENADO MANUAL, ALISADO E JUNTA	M2	200,00	R$ 46,82	R$ 9.364,00	0,00	R$ -	0,00	R$ -	R$ -	R$ -	R$ 200,00	R$ 9.364,00
04.07	SUDECAP	E= 3,0 CM												
08	SUDECAP	PISO CIMENTADO ACABAMENTO ARGAMASSA TRAÇO 1:3 (CA)	M2	200,00	R$ 27,84	R$ 5.568,00	0,00	R$ -	0,00	R$ -	R$ -	R$ -	R$ 200,00	R$ 5.568,00
08.02	SUDECAP	E= 3,0 CM												
17	SUDECAP	PISO CERÂMICO	M2	1.000,00	R$ 34,17	R$ 34.170,00	0,00	R$ -	0,00	R$ -	R$ -	R$ -	R$ 1.000,00	R$ 34.170,00
17.20	SUDECAP	PEI-5 (33,5X33,5)CM URBANUS GRAY/WHITE ELIANE/EQUIVALENTE												
17.22	SUDECAP	PEI-5 45X45CM CARGO PLUS COR GRAY/WHITE ELIANE/EQUIVALENTE	M2	10.000,00	R$ 45,55	R$ 455.500,00	0,00	R$ -	0,00	R$ -	R$ -	R$ -	R$ 10.000,00	R$ 455.500,00
21	SUDECAP	PISO DE PEDRA EM PLACAS	M2	5.000,00	R$ 60,74	R$ 303.700,00	0,00	R$ -	0,00	R$ -	R$ -	R$ -	R$ 5.000,00	R$ 303.700,00
21.05	SUDECAP	ARDOSIA 40 X 40 CM												
23	SUDECAP	PISO DE CONCRETO (PATIO)	M2	300,00	R$ 46,82	R$ 14.046,00	0,00	R$ -	0,00	R$ -	R$ -	R$ -	R$ 300,00	R$ 14.046,00

Fábio Fernandes Vieira
Secretário Municipal de Obras

PREFEITURA DE MARIANA

BOLETIM MENSAL DE MEDIÇÃO

Município: MARIANA/ MG
Obra/Serviço: SERVIÇOS DE MANUT. E CONSERV. DE PREDIOS PUBLICOS E VIAS DO MUNICIPIO
Empresa: GMP Construções Eireli - EPP
Nº Contrato: ARP 148/2020
Processo Licitatório: PRC 196/2020
Pregão: PRG 057/2020
Registro de Preços: SRP 051/2020

REFERÊNCIA DE PREÇOS - DESONERADOS

Planilha Referência	Data Base
SUDECAP	agosto/20

BDI SERVIÇOS: 26,5400%

Med. 001 — Data: 23/12/2020
Período de Medição: 01/12/2020 a 22/12/2020
Valor do Contrato: R$ 51.098.935,40
Valor Medido: R$ 1.699.601,75
Valor faturado:
Saldo: R$ 49.399.334,65

CÓDIGO	ORIGEM	DESCRIÇÃO	UN	CONTRATO QUANT.	CONTRATO VALOR C/ B.D.I.	CONTRATO VALOR TOTAL	ACUMULADO ANTERIOR QUANT.	ACUMULADO ANTERIOR VALOR TOTAL	REALIZADO NO PERÍODO QUANT.	REALIZADO NO PERÍODO VALOR TOTAL	ACUMULADO TOTAL QUANT.	ACUMULADO TOTAL VALOR TOTAL	SALDO DE CONTRATO QUANT.	SALDO DE CONTRATO VALOR TOTAL
1.03.03	SUDECAP	ELETRODUTO FLEXIVEL SEALTUBO D=2" OU EQUIVALENTE	M	500,00	R$ 21,51	R$ 10.755,00	0,00	R$ -	0,00	R$ -	R$ -	R$ -	R$ 500,00	R$ 10.755,00
1.15	SUDECAP	QUADRO DISTRIBUIÇÃO DE CIRCUITOS												
1.15.01	SUDECAP	ATE 6 CIRCUITOS	UN	30,00	R$ 94,91	R$ 2.847,30	0,00	R$ -	0,00	R$ -	R$ -	R$ -	R$ 30,00	R$ 2.847,30
1.15.02	SUDECAP	ATE 12 CIRCUITOS	UN	30,00	R$ 113,89	R$ 3.416,70	0,00	R$ -	0,00	R$ -	R$ -	R$ -	R$ 30,00	R$ 3.416,70
1.15.31	SUDECAP	C/ BARRAMENTO 100A, 16 POSICOES - PADRAO DIN	UN	30,00	R$ 436,56	R$ 13.096,80	0,00	R$ -	0,00	R$ -	R$ -	R$ -	R$ 30,00	R$ 13.096,80
1.18	SUDECAP	DISJUNTOR TERMOMAGNETICO (240V/60 HZ) PADRAO NEMA												
1.18.07	SUDECAP	MONOPOLAR 5KA 40A												
1.18.10	SUDECAP	MONOPOLAR 5KA 70A	UN	30,00	R$ 29,10	R$ 873,00	0,00	R$ -	0,00	R$ -	R$ -	R$ -	R$ 30,00	R$ 873,00
1.18.16	SUDECAP	BIPOLAR 10KA 40A	UN	30,00	R$ 46,82	R$ 1.404,60	0,00	R$ -	0,00	R$ -	R$ -	R$ -	R$ 30,00	R$ 1.404,60
1.18.18	SUDECAP	BIPOLAR 10KA 60A	UN	30,00	R$ 87,31	R$ 2.619,30	0,00	R$ -	0,00	R$ -	R$ -	R$ -	R$ 30,00	R$ 2.619,30
1.18.28	SUDECAP	TRIPOLAR 10KA 40A	UN	30,00	R$ 111,36	R$ 3.340,80	0,00	R$ -	0,00	R$ -	R$ -	R$ -	R$ 30,00	R$ 3.340,80
1.18.30	SUDECAP	TRIPOLAR 10KA 60A	UN	30,00	R$ 113,89	R$ 3.416,70	0,00	R$ -	0,00	R$ -	R$ -	R$ -	R$ 30,00	R$ 3.416,70
1.18.31	SUDECAP	TRIPOLAR 10KA 70A	UN	30,00	R$ 151,85	R$ 4.555,50	0,00	R$ -	0,00	R$ -	R$ -	R$ -	R$ 30,00	R$ 4.555,50
1.18.33	SUDECAP	TRIPOLAR 10KA 100A	UN	30,00	R$ 155,64	R$ 4.669,20	0,00	R$ -	0,00	R$ -	R$ -	R$ -	R$ 30,00	R$ 4.669,20
1.18.34	SUDECAP	TRIPOLAR 10KA 120A	UN	30,00	R$ 164,50	R$ 4.935,00	0,00	R$ -	0,00	R$ -	R$ -	R$ -	R$ 30,00	R$ 4.935,00
1.18.36	SUDECAP	TRIPOLAR 10KA 150A	UN	30,00	R$ 323,94	R$ 9.718,20	0,00	R$ -	0,00	R$ -	R$ -	R$ -	R$ 30,00	R$ 9.718,20
1.18.37	SUDECAP	TRIPOLAR 10KA 175A	UN	30,00	R$ 303,70	R$ 9.111,00	0,00	R$ -	0,00	R$ -	R$ -	R$ -	R$ 30,00	R$ 9.111,00
1.18.38	SUDECAP	TRIPOLAR 10KA 200A	UN	30,00	R$ 316,35	R$ 9.490,50	0,00	R$ -	0,00	R$ -	R$ -	R$ -	R$ 30,00	R$ 9.490,50
1.19	SUDECAP	DISJUNTOR TERMOMAGNETICO (240V/60 HZ) PADRAO DIN	UN	30,00	R$ 316,35	R$ 9.490,50	0,00	R$ -	0,00	R$ -	R$ -	R$ -	R$ 30,00	R$ 9.490,50
1.19.01	SUDECAP	MONOPOLAR 10A												
1.19.02	SUDECAP	MONOPOLAR 16A	UN	30,00	R$ 12,65	R$ 379,50	0,00	R$ -	0,00	R$ -	R$ -	R$ -	R$ 30,00	R$ 379,50
1.19.03	SUDECAP	MONOPOLAR 20A	UN	30,00	R$ 12,65	R$ 379,50	0,00	R$ -	0,00	R$ -	R$ -	R$ -	R$ 30,00	R$ 379,50
1.19.04	SUDECAP	MONOPOLAR 25A	UN	30,00	R$ 12,65	R$ 379,50	0,00	R$ -	0,00	R$ -	R$ -	R$ -	R$ 30,00	R$ 379,50
1.19.05	SUDECAP	MONOPOLAR 32A	UN	30,00	R$ 12,65	R$ 379,50	0,00	R$ -	0,00	R$ -	R$ -	R$ -	R$ 30,00	R$ 379,50
1.19.06	SUDECAP	MONOPOLAR 40A	UN	30,00	R$ 12,65	R$ 379,50	0,00	R$ -	0,00	R$ -	R$ -	R$ -	R$ 30,00	R$ 379,50
1.19.07	SUDECAP	MONOPOLAR 50A	UN	30,00	R$ 13,92	R$ 417,60	0,00	R$ -	0,00	R$ -	R$ -	R$ -	R$ 30,00	R$ 417,60
1.19.08	SUDECAP	MONOPOLAR 63A	UN	30,00	R$ 15,18	R$ 455,40	0,00	R$ -	0,00	R$ -	R$ -	R$ -	R$ 30,00	R$ 455,40
1.19.09	SUDECAP	BIPOLAR 10A	UN	30,00	R$ 22,78	R$ 683,40	0,00	R$ -	0,00	R$ -	R$ -	R$ -	R$ 30,00	R$ 683,40
1.19.10	SUDECAP	BIPOLAR 16A	UN	30,00	R$ 35,43	R$ 1.062,90	0,00	R$ -	0,00	R$ -	R$ -	R$ -	R$ 30,00	R$ 1.062,90
1.19.11	SUDECAP	BIPOLAR 20A	UN	30,00	R$ 36,70	R$ 1.101,00	0,00	R$ -	0,00	R$ -	R$ -	R$ -	R$ 30,00	R$ 1.101,00
1.19.12	SUDECAP	BIPOLAR 25A	UN	30,00	R$ 36,70	R$ 1.101,00	0,00	R$ -	0,00	R$ -	R$ -	R$ -	R$ 30,00	R$ 1.101,00
1.19.13	SUDECAP	BIPOLAR 32A	UN	30,00	R$ 49,35	R$ 1.480,50	0,00	R$ -	0,00	R$ -	R$ -	R$ -	R$ 30,00	R$ 1.480,50
1.19.14	SUDECAP	BIPOLAR 40A	UN	30,00	R$ 46,82	R$ 1.404,60	0,00	R$ -	0,00	R$ -	R$ -	R$ -	R$ 30,00	R$ 1.404,60
1.19.15	SUDECAP	BIPOLAR 50A	UN	30,00	R$ 45,55	R$ 1.366,50	0,00	R$ -	0,00	R$ -	R$ -	R$ -	R$ 30,00	R$ 1.366,50
1.19.16	SUDECAP	BIPOLAR 63A	UN	30,00	R$ 56,94	R$ 1.708,20	0,00	R$ -	0,00	R$ -	R$ -	R$ -	R$ 30,00	R$ 1.708,20
1.19.17	SUDECAP	TRIPOLAR 10A	UN	30,00	R$ 49,35	R$ 1.480,50	0,00	R$ -	0,00	R$ -	R$ -	R$ -	R$ 30,00	R$ 1.480,50
1.19.18	SUDECAP	TRIPOLAR 16A	UN	30,00	R$ 70,86	R$ 2.125,80	0,00	R$ -	0,00	R$ -	R$ -	R$ -	R$ 30,00	R$ 2.125,80
1.19.19	SUDECAP	TRIPOLAR 20A	UN	30,00	R$ 56,94	R$ 1.708,20	0,00	R$ -	0,00	R$ -	R$ -	R$ -	R$ 30,00	R$ 1.708,20
1.19.20	SUDECAP	TRIPOLAR 25A	UN	30,00	R$ 69,60	R$ 2.088,00	0,00	R$ -	0,00	R$ -	R$ -	R$ -	R$ 30,00	R$ 2.088,00
1.19.21	SUDECAP	TRIPOLAR 32A	UN	30,00	R$ 69,60	R$ 2.088,00	0,00	R$ -	0,00	R$ -	R$ -	R$ -	R$ 30,00	R$ 2.088,00
1.19.22	SUDECAP	TRIPOLAR 40A	UN	30,00	R$ 69,60	R$ 2.088,00	0,00	R$ -	0,00	R$ -	R$ -	R$ -	R$ 30,00	R$ 2.088,00
1.19.23	SUDECAP	TRIPOLAR 50A	UN	30,00	R$ 69,60	R$ 2.088,00	0,00	R$ -	0,00	R$ -	R$ -	R$ -	R$ 30,00	R$ 2.088,00
1.19.24	SUDECAP	TRIPOLAR 63A	UN	30,00	R$ 82,25	R$ 2.467,50	0,00	R$ -	0,00	R$ -	R$ -	R$ -	R$ 30,00	R$ 2.467,50
1.20	SUDECAP	INTERRUPTOR DIFERENCIAL RESIDUAL	UN	30,00	R$ 56,94	R$ 1.708,20	0,00	R$ -	0,00	R$ -	R$ -	R$ -	R$ 30,00	R$ 1.708,20
1.20.01	SUDECAP	BIPOLAR 25A-30MA,2MODREF:WRX22520 ELETROMAR/EQUIVALENTE												
1.20.02	SUDECAP	BIPOLAR 40A-30MA, 2 MOD. REF. WRX 24030 ELETROMAR OU EQUIVALENTE	UN	40,00	R$ 164,50	R$ 6.580,00	0,00	R$ -	0,00	R$ -	R$ -	R$ -	R$ 40,00	R$ 6.580,00
1.3	SUDECAP	FIO COM ISOLAMENTO NÃO HALOGENO 750V	UN	40,00	R$ 101,23	R$ 4.049,20	0,00	R$ -	0,00	R$ -	R$ -	R$ -	R$ 40,00	R$ 4.049,20
1.3.04	SUDECAP	CONDUTOR # 1,5 MM2												
1.3.05	SUDECAP	CONDUTOR # 2,5 MM2	M	5.000,00	R$ 1,27	R$ 6.350,00	0,00	R$ -	0,00	R$ -	R$ -	R$ -	R$ 5.000,00	R$ 6.350,00
1.3.06	SUDECAP	CONDUTOR # 4,0 MM2	M	10.000,00	R$ 1,77	R$ 17.700,00	0,00	R$ -	0,00	R$ -	R$ -	R$ -	R$ 10.000,00	R$ 17.700,00
1.3.07	SUDECAP	CONDUTOR # 6,0 MM2	M	10.000,00	R$ 2,53	R$ 25.300,00	0,00	R$ -	0,00	R$ -	R$ -	R$ -	R$ 10.000,00	R$ 25.300,00
1.3.08	SUDECAP	CONDUTOR # 10,0 MM2	M	5.000,00	R$ 4,30	R$ 21.500,00	0,00	R$ -	0,00	R$ -	R$ -	R$ -	R$ 5.000,00	R$ 21.500,00
1.4	SUDECAP	CABO FLEXIVEL NAO HALOGENO	M	5.000,00	R$ 5,06	R$ 25.300,00	0,00	R$ -	0,00	R$ -	R$ -	R$ -	R$ 5.000,00	R$ 25.300,00
1.4.04	SUDECAP	# 1,5 MM2, ISOLAMENTO 750V												
1.4.05	SUDECAP	# 2,5 MM2, ISOLAMENTO 750V	M	1.000,00	R$ 1,27	R$ 1.270,00	0,00	R$ -	0,00	R$ -	R$ -	R$ -	R$ 1.000,00	R$ 1.270,00
1.4.06	SUDECAP	# 4,0 MM2, ISOLAMENTO 750V	M	1.000,00	R$ 1,77	R$ 1.770,00	0,00	R$ -	0,00	R$ -	R$ -	R$ -	R$ 1.000,00	R$ 1.770,00
1.4.07	SUDECAP	# 6,0 MM2, ISOLAMENTO 750V	M	1.000,00	R$ 3,04	R$ 3.040,00	0,00	R$ -	0,00	R$ -	R$ -	R$ -	R$ 1.000,00	R$ 3.040,00
1.4.08	SUDECAP	# 10,0 MM2, ISOLAMENTO 750V	M	1.000,00	R$ 3,80	R$ 3.800,00	0,00	R$ -	0,00	R$ -	R$ -	R$ -	R$ 1.000,00	R$ 3.800,00
1.4.09	SUDECAP	# 16,0 MM2, ISOLAMENTO 750V	M	1.000,00	R$ 6,33	R$ 6.330,00	0,00	R$ -	0,00	R$ -	R$ -	R$ -	R$ 1.000,00	R$ 6.330,00
1.4.10	SUDECAP	# 25,0 MM2, ISOLAMENTO 750V	M	1.000,00	R$ 8,86	R$ 8.860,00	0,00	R$ -	0,00	R$ -	R$ -	R$ -	R$ 1.000,00	R$ 8.860,00
1.4.11	SUDECAP	# 35,0 MM2, ISOLAMENTO 750V	M	1.000,00	R$ 12,65	R$ 12.650,00	0,00	R$ -	0,00	R$ -	R$ -	R$ -	R$ 1.000,00	R$ 12.650,00
1.4.12	SUDECAP	# 50,0 MM2, ISOLAMENTO 750V	M	1.000,00	R$ 17,72	R$ 17.720,00	0,00	R$ -	0,00	R$ -	R$ -	R$ -	R$ 1.000,00	R$ 17.720,00
1.4.13	SUDECAP	# 70,0 MM2, ISOLAMENTO 750V	M	1.000,00	R$ 21,51	R$ 21.510,00	0,00	R$ -	0,00	R$ -	R$ -	R$ -	R$ 1.000,00	R$ 21.510,00
1.5	SUDECAP	INTERRUPTOR PARALELO 10A/250V R.1000 SEM PLACA OU EQUIVALENTE	M	1.000,00	R$ 34,17	R$ 34.170,00	0,00	R$ -	0,00	R$ -	R$ -	R$ -	R$ 1.000,00	R$ 34.170,00
1.5.14	SUDECAP	INTERRUPTOR PARALELO 10A/250V R.1001 SEM PLACA OU EQUIVALENTE	UN	100,00	R$ 13,92	R$ 1.392,00	0,00	R$ -	0,00	R$ -	R$ -	R$ -	R$ 100,00	R$ 1.392,00
1.5.21	SUDECAP	TOMADA 10A/250V-2P SEM PLACA R.54328 SILENTOQUE OU EQUIVALENTE	UN	100,00	R$ 12,65	R$ 1.265,00	0,00	R$ -	0,00	R$ -	R$ -	R$ -	R$ 100,00	R$ 1.265,00
1.5.22	SUDECAP	TOMADA 2P+T 10A-250V, S/ PLACA REF.685044 P.LEGRAN OU EQUIVALENTE	UN	100,00	R$ 8,86	R$ 886,00	0,00	R$ -	0,00	R$ -	R$ -	R$ -	R$ 100,00	R$ 886,00
1.5.23	SUDECAP	TOMADA 2P+T 20A-250V, SEM PLACA R.54333 OU EQUIVALENTE	UN	100,00	R$ 12,65	R$ 1.265,00	0,00	R$ -	0,00	R$ -	R$ -	R$ -	R$ 100,00	R$ 1.265,00
1.5.49	SUDECAP	PLACA TERMOPLASTICA CINZA 4X4" CEGA PIAL OU EQUIVALENTE	UN	100,00	R$ 15,18	R$ 1.518,00	0,00	R$ -	0,00	R$ -	R$ -	R$ -	R$ 100,00	R$ 1.518,00
1.5.50	SUDECAP	PLACA TERMOPLASTICA 2X4" COM FURO CENTRAL PIAL/SIM OU EQUIVALENTE	UN	200,00	R$ 8,86	R$ 1.772,00	0,00	R$ -	0,00	R$ -	R$ -	R$ -	R$ 200,00	R$ 1.772,00
1.5.51	SUDECAP	PLACA TERMOPLASTICA CINZA PARA CAIXA 2" X 4"	UN	200,00	R$ 5,06	R$ 1.012,00	0,00	R$ -	0,00	R$ -	R$ -	R$ -	R$ 200,00	R$ 1.012,00
1.5.52	SUDECAP	PLACA TERMOPLASTICA CINZA PARA CAIXA 4" X 4"	UN	200,00	R$ 6,33	R$ 1.266,00	0,00	R$ -	0,00	R$ -	R$ -	R$ -	R$ 200,00	R$ 1.266,00
			UN	200,00	R$ 7,59	R$ 1.518,00	0,00	R$ -	0,00	R$ -	R$ -	R$ -	R$ 200,00	R$ 1.518,00

Marcio Fernandes Vieira
Secretário Municipal de Obras
e Gestão Urbana

PREFEITURA DE MARIANA

BOLETIM MENSAL DE MEDIÇÃO

Município: MARIANA/ MG	REFERÊNCIA DE PREÇOS - DESONERADOS	BDI SERVIÇOS	Med.: 001 Data: 23/12/2020
Obra/Serviço: SERVIÇOS DE MANUT. E CONSERV. DE PREDIOS PUBLICOS E VIAS DO MUNICIPIO	Planilha Referência: SUDECAP / Data Base: agosto/20	26,5400%	Período da Medição: 01/12/2020 a 22/12/2020
Empresa: GMP Construções Eireli - EPP			Valor do Contrato: R$ 51.098.936,40
nº Contrato: ARP 148/2020			Valor Medido: R$ 1.699.601,75
Processo Licitatório: PRC 196/2020			Valor faturado:
Pregão: PRG 057/2020			Saldo: R$ 49.399.334,65
Registro de Preços SRP 051/2020			

CÓDIGO	ORIGEM	DESCRIÇÃO	CONTRATO				ACUMULADO ANTERIOR		REALIZADO NO PERÍODO		ACUMULADO TOTAL		SALDO DE CONTRATO	
			UN	QUANT.	VALOR C/ B.D.I.	VALOR TOTAL	QUANT.	VALOR TOTAL	QUANT.	VALOR TOTAL	QUANT.	VALOR TOTAL	QUANT.	VALOR TOTAL
10.24.37	SUDECAP	DE BOIA 262 PARA CX. D'AGUA D= 3/4" CIPLA/EQUIVALENTE	UN	20,00	R$ 29,10	R$ 582,00	0,00	R$ -	0,00	R$ -	R$ -	R$ -	R$ 20,00	R$ 582,00
10.24.39	SUDECAP	CHAVE BOIA AUTOMATICA P/RESERVATORIO LENZ/EQUIVALENTE	UN	20,00	R$ 56,94	R$ 1.138,80	0,00	R$ -	0,00	R$ -	R$ -	R$ -	R$ 20,00	R$ 1.138,80
10.24.42	SUDECAP	DE LIMPEZA 1128-JR D=1/2" FABRIMAR OU EQUIVALENTE	UN	20,00	R$ 35,43	R$ 708,60	0,00	R$ -	0,00	R$ -	R$ -	R$ -	R$ 20,00	R$ 708,60
10.24.43	SUDECAP	PARA BEBEDOURO 1152JR D=1/2" FABRIMAR OU EQUIVALENTE	UN	20,00	R$ 35,43	R$ 708,60	0,00	R$ -	0,00	R$ -	R$ -	R$ -	R$ 20,00	R$ 708,60
10.24.52	SUDECAP	TORNEIRA DE PAREDE DELICATTA COM MISTURADOR DOCOL OU EQUIVALENTE	UN	20,00	R$ 278,39	R$ 5.567,80	0,00	R$ -	0,00	R$ -	R$ -	R$ -	R$ 20,00	R$ 5.567,80
10.24.57	SUDECAP	TORNEIRA P/ COZINHA DE MESA BICA ALTA PERTUTTI OU EQUIVALENTE	UN	20,00	R$ 56,94	R$ 1.138,80	0,00	R$ -	0,00	R$ -	R$ -	R$ -	R$ 20,00	R$ 1.138,80
10.25	SUDECAP	VALVULA												
10.25.02	SUDECAP	P/ PIA 3 1/2X1 1/2" 1623 DARUFLEX CROMADA/EQUIVALENTE	UN	20,00	R$ 56,94	R$ 1.138,80	0,00	R$ -	0,00	R$ -	R$ -	R$ -	R$ 20,00	R$ 1.138,80
10.25.11	SUDECAP	P/ LAVATORIO C/LADRAO 7/8" 1603 DARLIFLEX /EQUIVALENTE	UN	20,00	R$ 21,51	R$ 430,20	0,00	R$ -	0,00	R$ -	R$ -	R$ -	R$ 20,00	R$ 430,20
10.25.13	SUDECAP	P/ LAVATORIO 1601 FABRIMAR OU EQUIVALENTE	UN	20,00	R$ 44,29	R$ 885,80	0,00	R$ -	0,00	R$ -	R$ -	R$ -	R$ 20,00	R$ 885,80
10.25.17	SUDECAP	PARA TANQUE 1 1/4" 1606 DARUFLEX CROMADA/EQUIVALENTE	UN	20,00	R$ 10,12	R$ 202,40	0,00	R$ -	0,00	R$ -	R$ -	R$ -	R$ 20,00	R$ 202,40
10.25.20	SUDECAP	P/ MICTORIO C/ FECHAM AUTOM. D= 1/2" DOCOL/EQUIVALENTE	UN	20,00	R$ 113,89	R$ 2.277,80	0,00	R$ -	0,00	R$ -	R$ -	R$ -	R$ 20,00	R$ 2.277,80
10.25.22	SUDECAP	VAL.DESCARGA E ACAB.BENEFIT DOCOL PNE OU EQUIVALENTE	UN	20,00	R$ 695,97	R$ 13.919,40	0,00	R$ -	0,00	R$ -	R$ -	R$ -	R$ 20,00	R$ 13.919,40
10.25.25	SUDECAP	DE DESCARGA 3650 D= 1 1/2" FABRIMAR OU EQUIVALENTE	UN	20,00	R$ 291,04	R$ 5.820,80	0,00	R$ -	0,00	R$ -	R$ -	R$ -	R$ 20,00	R$ 5.820,80
10.25.26	SUDECAP	VALV. DESCARGA E ACAB. ANTIVANDALISMO 1 1/2" DOCOL OU EQUIVALENTE	UN	20,00	R$ 310,02	R$ 6.200,40	0,00	R$ -	0,00	R$ -	R$ -	R$ -	R$ 20,00	R$ 6.200,40
10.25.51	SUDECAP	DE PVC P/ LAVATORIO S/ UNHO Nº 11 CIPLA/EQUIVALENTE	UN	20,00	R$ 10,12	R$ 202,40	0,00	R$ -	0,00	R$ -	R$ -	R$ -	R$ 20,00	R$ 202,40
10.25.55	SUDECAP	VALVULA DE RETENÇAO DE PE COM CRIVO D= 3/4"	UN	20,00	R$ 56,94	R$ 1.138,80	0,00	R$ -	0,00	R$ -	R$ -	R$ -	R$ 20,00	R$ 1.138,80
10.25.56	SUDECAP	VALVULA DE RETENÇAO DE PE COM CRIVO D= 1"	UN	20,00	R$ 56,94	R$ 1.138,80	0,00	R$ -	0,00	R$ -	R$ -	R$ -	R$ 20,00	R$ 1.138,80
10.25.57	SUDECAP	VALVULA DE RETENÇAO DE PE COM CRIVO D= 1 1/2"	UN	20,00	R$ 88,58	R$ 1.771,60	0,00	R$ -	0,00	R$ -	R$ -	R$ -	R$ 20,00	R$ 1.771,60
10.25.59	SUDECAP	VALVULA DE RETENÇAO DE PE COM CRIVO D= 2"	UN	20,00	R$ 156,91	R$ 3.138,20	0,00	R$ -	0,00	R$ -	R$ -	R$ -	R$ 20,00	R$ 3.138,20
10.25.60	SUDECAP	VALVULA DE RETENÇAO UNIVERSAL D=3/4"	UN	20,00	R$ 70,86	R$ 1.417,20	0,00	R$ -	0,00	R$ -	R$ -	R$ -	R$ 20,00	R$ 1.417,20
10.25.61	SUDECAP	VALVULA DE RETENÇAO UNIVERSAL D= 1"	UN	20,00	R$ 84,78	R$ 1.695,60	0,00	R$ -	0,00	R$ -	R$ -	R$ -	R$ 20,00	R$ 1.695,60
10.25.62	SUDECAP	VALVULA DE RETENÇAO UNIVERSAL D= 1 1/2"	UN	20,00	R$ 154,38	R$ 3.087,60	0,00	R$ -	0,00	R$ -	R$ -	R$ -	R$ 20,00	R$ 3.087,60
10.25.63	SUDECAP	VALVULA DE RETENÇAO UNIVERSAL D= 2"	UN	20,00	R$ 170,83	R$ 3.416,60	0,00	R$ -	0,00	R$ -	R$ -	R$ -	R$ 20,00	R$ 3.416,60
10.26	SUDECAP	GRELHA E RALO METALICO												
10.26.11	SUDECAP	GRELHA/PORTA GREIHA AÇO INOX.FECHO GIRAT.100X100MM	UN	10,00	R$ 16,45	R$ 164,50	0,00	R$ -	0,00	R$ -	R$ -	R$ -	R$ 10,00	R$ 164,50
10.26.12	SUDECAP	GRELHA/PORTA GREIHA AÇO INOX.FECHO GIRAT.150X150MM	UN	10,00	R$ 22,78	R$ 227,80	0,00	R$ -	0,00	R$ -	R$ -	R$ -	R$ 10,00	R$ 227,80
10.26.35	SUDECAP	RALO GRELHA CROMADA 10X10CM CROMADO MOLDENOX /EQUIVALENTE	UN	10,00	R$ 41,76	R$ 417,60	0,00	R$ -	0,00	R$ -	R$ -	R$ -	R$ 10,00	R$ 417,60
10.26.36	SUDECAP	RALO GRELHA CROMADA 15X15CM CROMADO MOLDENOX /EQUIVALENTE	UN	10,00	R$ 24,04	R$ 240,40	0,00	R$ -	0,00	R$ -	R$ -	R$ -	R$ 10,00	R$ 240,40
10.26.37	SUDECAP	TAMPA CEGA EM INOX P/ CAIXA SIFONADA 150X150MM	UN	10,00	R$ 27,84	R$ 278,40	0,00	R$ -	0,00	R$ -	R$ -	R$ -	R$ 10,00	R$ 278,40
10.27	SUDECAP	CHUVEIRO LIGAÇÃO E SIFÃO												
10.27.02	SUDECAP	BRAÇO P/CHUVEIRO 1/2" X 0,40 M PERFLEX 1781 CR/EQUIVALENTE	UN	30,00	R$ 29,10	R$ 873,00	0,00	R$ -	0,00	R$ -	R$ -	R$ -	R$ 30,00	R$ 873,00
10.27.15	SUDECAP	CHUVEIRO ELETRICO CROMADO D= 1/2" LORENZETTI/EQUIVALENTE	UN	30,00	R$ 222,71	R$ 6.681,30	0,00	R$ -	0,00	R$ -	R$ -	R$ -	R$ 30,00	R$ 6.681,30
10.27.83	SUDECAP	SIFÃO DE PVC UNIVERSAL	UN	200,00	R$ 15,18	R$ 3.036,00	0,00	R$ -	0,00	R$ -	R$ -	R$ -	R$ 200,00	R$ 3.036,00
10.29	SUDECAP	LIGAÇÃO DE AGUA												
10.29.01	SUDECAP	KIT CAVALETE METAL COM REGISTRO 1/2" COPASA	UN	30,00	R$ 113,89	R$ 3.416,70	0,00	R$ -	0,00	R$ -	R$ -	R$ -	R$ 30,00	R$ 3.416,70
10.29.02	SUDECAP	KIT CAVALETE METAL COM REGISTRO 3/4" COPASA	UN	30,00	R$ 227,77	R$ 6.833,10	0,00	R$ -	0,00	R$ -	R$ -	R$ -	R$ 30,00	R$ 6.833,10
10.29.03	SUDECAP	KIT CAVALETE METAL COM REGISTRO 1" COPASA	UN	30,00	R$ 349,25	R$ 10.477,50	0,00	R$ -	0,00	R$ -	R$ -	R$ -	R$ 30,00	R$ 10.477,50
10.30	SUDECAP	ACESSORIO DE FIXAÇAO												
10.30.01	SUDECAP	PARAFUSO CASTELO COM BUCHA H.8 E ARRUELA	UN	500,00	R$ 6,33	R$ 3.165,00	0,00	R$ -	0,00	R$ -	R$ -	R$ -	R$ 500,00	R$ 3.165,00
10.35	SUDECAP	CAIXA E RALO												
10.35.31	SUDECAP	RALO SIFONADO PVC ALTURA REGULAVEL 100X40 MM	UN	50,00	R$ 18,98	R$ 949,00	0,00	R$ -	0,00	R$ -	R$ -	R$ -	R$ 50,00	R$ 949,00
10.35.33	SUDECAP	RALO SECO PVC SAIDA SOLDAVEL 100X40 MM	UN	50,00	R$ 18,98	R$ 949,00	0,00	R$ -	0,00	R$ -	R$ -	R$ -	R$ 50,00	R$ 949,00
10.35.51	SUDECAP	CAIXA D'AGUA POLIETILENO COM TAMPA 500 L	UN	200,00	R$ 240,43	R$ 48.086,00	0,00	R$ -	0,00	R$ -	R$ -	R$ -	R$ 200,00	R$ 48.086,00
10.35.52	SUDECAP	CAIXA D'AGUA POLIETILENO COM TAMPA 1000 L	UN	1.000,00	R$ 373,29	R$ 373.290,00	0,00	R$ -	0,00	R$ -	R$ -	R$ -	R$ 1.000,00	R$ 373.290,00
10.35.72	SUDECAP	RALO HEMISFERICO TIPO ABACAXI D= 50MM	UN	30,00	R$ 15,18	R$ 455,40	0,00	R$ -	0,00	R$ -	R$ -	R$ -	R$ 30,00	R$ 455,40
10.35.73	SUDECAP	RALO HEMISFERICO TIPO ABACAXI D= 75MM	UN	30,00	R$ 15,18	R$ 455,40	0,00	R$ -	0,00	R$ -	R$ -	R$ -	R$ 30,00	R$ 455,40
10.35.74	SUDECAP	RALO HEMISFERICO TIPO ABACAXI D= 100MM	UN	30,00	R$ 18,98	R$ 569,40	0,00	R$ -	0,00	R$ -	R$ -	R$ -	R$ 30,00	R$ 569,40
10.40	SUDECAP	LAVATORIO												
10.40.02	SUDECAP	CUBA EMBUTIR OVAL (49X32,5CM) CELITE/EQUIVALENTE. COMPLETO	UN	100,00	R$ 354,31	R$ 35.431,00	0,00	R$ -	0,00	R$ -	R$ -	R$ -	R$ 100,00	R$ 35.431,00
10.41	SUDECAP	VASO SANITARIO												
10.41.04	SUDECAP	CONJ.ACOPLADO BRANCA, AZALEA CELITE/EQUIVALENTE COMPLETO	UN	80,00	R$ 335,33	R$ 26.826,40	0,00	R$ -	0,00	R$ -	R$ -	R$ -	R$ 80,00	R$ 26.826,40
10.41.06	SUDECAP	INFANTIL BRANCA, CELITE / EQUIVALENTE COMPLETO	UN	50,00	R$ 733,93	R$ 36.696,50	0,00	R$ -	0,00	R$ -	R$ -	R$ -	R$ 50,00	R$ 36.696,50
10.41.07	SUDECAP	VASO SANITARIO ESP. DECA P510 S/ABERTURA E ASSENTO OU EQUIVALENTE	UN	50,00	R$ 748,59	R$ 37.329,50	0,00	R$ -	0,00	R$ -	R$ -	R$ -	R$ 50,00	R$ 37.329,50
10.41.09	SUDECAP	ASSENTO SANITARIO TONDO VOGUE PLUS OU EQUIVALENTE	UN	200,00	R$ 101,23	R$ 20.246,00	0,00	R$ -	0,00	R$ -	R$ -	R$ -	R$ 200,00	R$ 20.246,00
10.45	SUDECAP	PIA/CUBA												
10.45.03	SUDECAP	CUBA EM AÇO INOX Nº1 (46X30X15CM)C/VALVULA E SIFAO	UN	30,00	R$ 211,32	R$ 6.339,60	0,00	R$ -	0,00	R$ -	R$ -	R$ -	R$ 30,00	R$ 6.339,60
10.45.04	SUDECAP	CUBA EM AÇO INOX Nº2 (56X33X15CM)C/VALVULA E SIFAO	UN	30,00	R$ 227,77	R$ 6.833,10	0,00	R$ -	0,00	R$ -	R$ -	R$ -	R$ 30,00	R$ 6.833,10
10.46	SUDECAP	TANQUE												
10.46.04	SUDECAP	LOUÇA BRANCA (22LTS) C/COLUNA CELITE/EQUIVALENTE COMPLETO	UN	20,00	R$ 556,78	R$ 11.135,60	0,00	R$ -	0,00	R$ -	R$ -	R$ -	R$ 20,00	R$ 11.135,60
10.46.05	SUDECAP	DE AÇO INOX COM 1 BOJO 63 X 51 CM	UN	20,00	R$ 417,58	R$ 8.351,60	0,00	R$ -	0,00	R$ -	R$ -	R$ -	R$ 20,00	R$ 8.351,60
10.46.10	SUDECAP	EM ALVENARIA, REVESTIDA AZULEJO BRANCO CONF. PROJ.	UN	20,00	R$ 1.012,32	R$ 20.246,40	0,00	R$ -	0,00	R$ -	R$ -	R$ -	R$ 20,00	R$ 20.246,40
10.47	SUDECAP	BEBEDOURO E FILTRO												
10.47.07	SUDECAP	BEBEDOURO INDUSTRIAL SCL	UN	20,00	R$ 1.898,10	R$ 37.962,00	0,00	R$ -	0,00	R$ -	R$ -	R$ -	R$ 20,00	R$ 37.962,00
10.47.09	SUDECAP	BEBEDOURO EMPRESARIAL BDF300 IBBL/EQUIVALENTE -300 PESSOAS	UN	10,00	R$ 2.404,26	R$ 24.042,60	0,00	R$ -	0,00	R$ -	R$ -	R$ -	R$ 10,00	R$ 24.042,60
10.47.11	SUDECAP	FILTRO AP-200 CURTO AQUALAR OU SIMILAR	UN	100,00	R$ 211,32	R$ 21.132,00	0,00	R$ -	0,00	R$ -	R$ -	R$ -	R$ 100,00	R$ 21.132,00
11		INSTALAÇÃO ELETRICA E ELETRONICA												
11.02	SUDECAP	ELETRODUTO PVC FLEXIVEL CORRUGADO (TIGREFLEX/EQUIVALENTE												
11.02.04	SUDECAP	D= 25MM (3/4")	M	1.000,00	R$ 4,43	R$ 4.430,00	0,00	R$ -	0,00	R$ -	R$ -	R$ -	R$ 1.000,00	R$ 4.430,00
11.02.05	SUDECAP	D= 32MM (1")	M	1.000,00	R$ 9,36	R$ 9.360,00	0,00	R$ -	0,00	R$ -	R$ -	R$ -	R$ 1.000,00	R$ 9.360,00
11.03	SUDECAP	ELETRODUTO SEALTUBO PVC/ZINCADO ASPIRADO C/TRACADO												
11.03.01	SUDECAP	ELETRODUTO FLEXIVEL SEALTUBO D= 1" OU EQUIVALENTE	M	500,00	R$ 11,39	R$ 5.695,00	0,00	R$ -	0,00	R$ -	R$ -	R$ -	R$ 500,00	R$ 5.695,00
11.03.02	SUDECAP	ELETRODUTO FLEXIVEL SEALTUBO D= 1 1/2" OU EQUIVALENTE	M	500,00	R$ 15,18	R$ 7.590,00	0,00	R$ -	0,00	R$ -	R$ -	R$ -	R$ 500,00	R$ 7.590,00

Fábio Fernandes Vieira
Secretário Municipal de Obras

PREFEITURA DE MARIANA

BOLETIM MENSAL DE MEDIÇÃO

Município: MARIANA/ MG	REFERÊNCIA DE PREÇOS - DESONERADOS		BDI SERVIÇOS	Medição Nº 001	Data: 23/12/2020
Obra/Serviço: SERVIÇOS DE MANUT. E CONSERV. DE PREDIOS PUBLICOS E VIAS DO MUNICIPIO	Planilha Referência	Data Base		Período da Medição: 01/12/2020 a 22/12/2020	
Empresa: GMP Construções Eireli - EPP	SUDECAP	agosto/20	26,5400%	Valor do Contrato: R$ 51.098.936,40	
Nº Contrato: ARP 148/2020				Valor Medido: R$	1.699.601,75
Processo Licitatório: PRC 196/2020				Valor faturado:	
Pregão: PRG 057/2020				Saldo: R$	49.399.334,65
Registro de Preços SRP 051/2020					

CÓDIGO	ORIGEM	DESCRIÇÃO	UN	CONTRATO			ACUMULADO ANTERIOR		REALIZADO NO PERÍODO		ACUMULADO TOTAL		SALDO DE CONTRATO	
				QUANT.	VALOR C/ B.D.I.	VALOR TOTAL	QUANT.	VALOR TOTAL	QUANT.	VALOR TOTAL	QUANT.	VALOR TOTAL	QUANT.	VALOR TOTAL
09.11	SUDECAP	IMPERMEABILIZAÇÃO C/ MANTA ASFALTICA PRÉ FABRICADA												
09.11.01	SUDECAP	TIPO 3 NBR-9952 COM ASFALTO MODIFICADO 5MS E=4,0MM	M2	1.000,00	R$ 60,74	R$ 60.740,00	0,00	R$ -	0,00	R$ -	R$ -	R$ -	R$ 1.000,00	R$ 60.740,00
09.12	SUDECAP	PINTURA ASFALTICA IMPERMEABILIZANTE												
09.12.01	SUDECAP	PINTURA COM TINTA ASFALTICA IMPERMEABILIZANTE DILUIDA EM SOLVENTE, PARA MATERIAIS CIMENTICIOS, METAL E MADEIRA	M2	1.000,00	R$ 12,65	R$ 12.650,00	0,00	R$ -	0,00	R$ -	R$ -	R$ -	R$ 1.000,00	R$ 12.650,00
10		INSTALAÇÃO HIDROSANITARIA INCENDIO E GAS												
10.01	SUDECAP	TUBO PVC AGUA FRIA CLASSE 15 INCLUSIVE CONEXOES												
10.01.01	SUDECAP	D= 20 MM (1/2")	M	800,00	R$ 5,06	R$ 4.048,00	0,00	R$ -	0,00	R$ -	R$ -	R$ -	R$ 800,00	R$ 4.048,00
10.01.02	SUDECAP	D= 25 MM (3/4")	M	800,00	R$ 5,06	R$ 4.048,00	0,00	R$ -	0,00	R$ -	R$ -	R$ -	R$ 800,00	R$ 4.048,00
10.01.03	SUDECAP	D= 32 MM (1")	M	800,00	R$ 5,06	R$ 4.048,00	0,00	R$ -	0,00	R$ -	R$ -	R$ -	R$ 800,00	R$ 4.048,00
10.01.04	SUDECAP	D= 40 MM (1 1/4")	M	800,00	R$ 10,12	R$ 8.096,00	0,00	R$ -	0,00	R$ -	R$ -	R$ -	R$ 800,00	R$ 8.096,00
10.01.05	SUDECAP	D= 50 MM (1 1/2")	M	800,00	R$ 20,25	R$ 16.200,00	0,00	R$ -	0,00	R$ -	R$ -	R$ -	R$ 800,00	R$ 16.200,00
10.01.06	SUDECAP	D= 60 MM (2")	M	800,00	R$ 20,25	R$ 16.200,00	0,00	R$ -	0,00	R$ -	R$ -	R$ -	R$ 800,00	R$ 16.200,00
10.01.07	SUDECAP	D= 75 MM (2 1/2")	M	800,00	R$ 32,90	R$ 26.320,00	0,00	R$ -	0,00	R$ -	R$ -	R$ -	R$ 800,00	R$ 26.320,00
10.01.08	SUDECAP	D= 85 MM (3")	M	800,00	R$ 41,76	R$ 33.408,00	0,00	R$ -	0,00	R$ -	R$ -	R$ -	R$ 800,00	R$ 33.408,00
10.01.09	SUDECAP	D= 110 MM (4")	M	800,00	R$ 56,94	R$ 45.552,00	0,00	R$ -	0,00	R$ -	R$ -	R$ -	R$ 800,00	R$ 45.552,00
10.02	SUDECAP	TUBO PVC ESGOTO PREDIAL E ANEL INCLUSIVE CONEXOES												
10.10.02	SUDECAP	D= 50 MM	M	800,00	R$ 16,45	R$ 13.160,00	0,00	R$ -	0,00	R$ -	R$ -	R$ -	R$ 800,00	R$ 13.160,00
10.10.03	SUDECAP	D= 75 MM	M	800,00	R$ 22,78	R$ 18.224,00	0,00	R$ -	0,00	R$ -	R$ -	R$ -	R$ 800,00	R$ 18.224,00
10.10.04	SUDECAP	D= 100 MM	M	800,00	R$ 22,78	R$ 18.224,00	0,00	R$ -	0,00	R$ -	R$ -	R$ -	R$ 800,00	R$ 18.224,00
10.10.05	SUDECAP	D= 150 MM	M	800,00	R$ 54,41	R$ 43.528,00	0,00	R$ -	0,00	R$ -	R$ -	R$ -	R$ 800,00	R$ 43.528,00
10.10.06	SUDECAP	D= 200 MM	M	800,00	R$ 41,76	R$ 33.408,00	0,00	R$ -	0,00	R$ -	R$ -	R$ -	R$ 800,00	R$ 33.408,00
10.10.07	SUDECAP	D= 250 MM	M	800,00	R$ 94,91	R$ 75.928,00	0,00	R$ -	0,00	R$ -	R$ -	R$ -	R$ 800,00	R$ 75.928,00
10.11	SUDECAP	TUBO PVC ESGOTO PREDIAL S/ ANEL INCLUSIVE CONEXOES												
10.12.01	SUDECAP	D= 40 MM	M	500,00	R$ 10,12	R$ 5.060,00	0,00	R$ -	0,00	R$ -	R$ -	R$ -	R$ 500,00	R$ 5.060,00
10.13	SUDECAP	TUBO PVC ESG. REFORÇADO S/ ANEL INCLUSIVE CONEX												
10.14.03	SUDECAP	D= 75 MM	M	200,00	R$ 22,78	R$ 4.556,00	0,00	R$ -	0,00	R$ -	R$ -	R$ -	R$ 200,00	R$ 4.556,00
10.14.04	SUDECAP	D= 100 MM	M	200,00	R$ 27,84	R$ 5.568,00	0,00	R$ -	0,00	R$ -	R$ -	R$ -	R$ 200,00	R$ 5.568,00
10.14.05	SUDECAP	D= 150 MM	M	200,00	R$ 56,94	R$ 11.388,00	0,00	R$ -	0,00	R$ -	R$ -	R$ -	R$ 200,00	R$ 11.388,00
10.18	SUDECAP	CONEXÕES												
10.18.01	SUDECAP	ADAPTADOR PVC ROSCA E FLANGE P/ CX.D'AGUA D= 1/2"	UN	200,00	R$ 11,39	R$ 2.278,00	0,00	R$ -	0,00	R$ -	R$ -	R$ -	R$ 200,00	R$ 2.278,00
10.18.02	SUDECAP	ADAPTADOR PVC ROSCA E FLANGE P/ CX.D'AGUA D= 3/4"	UN	200,00	R$ 15,18	R$ 3.036,00	0,00	R$ -	0,00	R$ -	R$ -	R$ -	R$ 200,00	R$ 3.036,00
10.18.03	SUDECAP	ADAPTADOR PVC ROSCA E FLANGE P/ CX.D'AGUA D= 1"	UN	200,00	R$ 20,25	R$ 4.050,00	0,00	R$ -	0,00	R$ -	R$ -	R$ -	R$ 200,00	R$ 4.050,00
10.18.04	SUDECAP	ADAPTADOR PVC ROSCA E FLANGE P/ CX.D'AGUA D=1 1/4"	UN	200,00	R$ 18,98	R$ 3.796,00	0,00	R$ -	0,00	R$ -	R$ -	R$ -	R$ 200,00	R$ 3.796,00
10.18.05	SUDECAP	ADAPTADOR PVC ROSCA E FLANGE P/ CX.D'AGUA D=1 1/2"	UN	200,00	R$ 20,25	R$ 4.050,00	0,00	R$ -	0,00	R$ -	R$ -	R$ -	R$ 200,00	R$ 4.050,00
10.18.06	SUDECAP	ADAPTADOR PVC ROSCA E FLANGE P/ CX.D'AGUA D=2"	UN	200,00	R$ 30,37	R$ 6.074,00	0,00	R$ -	0,00	R$ -	R$ -	R$ -	R$ 200,00	R$ 6.074,00
10.18.08	SUDECAP	ADAPTADOR PVC ROSCA E FLANGE P/ CX.D'AGUA D=2 1/2"	UN	200,00	R$ 225,24	R$ 45.048,00	0,00	R$ -	0,00	R$ -	R$ -	R$ -	R$ 200,00	R$ 45.048,00
10.20	SUDECAP	REGISTRO DE PRESSÃO												
10.20.11	SUDECAP	COM CANOPLA DL-1416 D= 1/2" FABRIMAR/EQUIVALENTE	UN	100,00	R$ 56,94	R$ 5.694,00	0,00	R$ -	0,00	R$ -	R$ -	R$ -	R$ 100,00	R$ 5.694,00
10.20.12	SUDECAP	COM CANOPLA DL-1416 D=3/4" FABRIMAR/EQUIVALENTE	UN	100,00	R$ 46,82	R$ 4.682,00	0,00	R$ -	0,00	R$ -	R$ -	R$ -	R$ 100,00	R$ 4.682,00
10.22	SUDECAP	REGISTRO DE GAVETA												
10.22.01	SUDECAP	REGISTRO GAVETA BRUTO 1510-B 1/2" FABRIMAR /EQUIVALENTE	UN	100,00	R$ 43,02	R$ 4.302,00	0,00	R$ -	0,00	R$ -	R$ -	R$ -	R$ 100,00	R$ 4.302,00
10.22.02	SUDECAP	REGISTRO GAVETA BRUTO 1510-B 3/4" FABRIMAR /EQUIVALENTE	UN	100,00	R$ 30,37	R$ 3.037,00	0,00	R$ -	0,00	R$ -	R$ -	R$ -	R$ 100,00	R$ 3.037,00
10.22.03	SUDECAP	REGISTRO GAVETA BRUTO 1510-B 1" FABRIMAR /EQUIVALENTE	UN	100,00	R$ 44,29	R$ 4.429,00	0,00	R$ -	0,00	R$ -	R$ -	R$ -	R$ 100,00	R$ 4.429,00
10.22.04	SUDECAP	REGISTRO GAVETA BRUTO 1510-B 1 1/4" FABRIMAR/ EQUIVALENTE	UN	100,00	R$ 82,25	R$ 8.225,00	0,00	R$ -	0,00	R$ -	R$ -	R$ -	R$ 100,00	R$ 8.225,00
10.22.05	SUDECAP	REGISTRO GAVETA BRUTO 1510-B 1 1/2" FABRIMAR/ EQUIVALENTE	UN	100,00	R$ 82,25	R$ 8.225,00	0,00	R$ -	0,00	R$ -	R$ -	R$ -	R$ 100,00	R$ 8.225,00
10.22.06	SUDECAP	REGISTRO GAVETA BRUTO 1510-B 2" FABRIMAR/EQUIVALENTE	UN	100,00	R$ 139,19	R$ 13.919,00	0,00	R$ -	0,00	R$ -	R$ -	R$ -	R$ 100,00	R$ 13.919,00
10.22.07	SUDECAP	REGISTRO GAVETA BRUTO 1502 2 1/2" DECA / EQUIVALENTE	UN	100,00	R$ 291,04	R$ 29.104,00	0,00	R$ -	0,00	R$ -	R$ -	R$ -	R$ 100,00	R$ 29.104,00
10.22.08	SUDECAP	REGISTRO GAVETA BRUTO 1502 3" DECA / EQUIVALENTE	UN	100,00	R$ 480,85	R$ 48.085,00	0,00	R$ -	0,00	R$ -	R$ -	R$ -	R$ 100,00	R$ 48.085,00
10.22.09	SUDECAP	REGISTRO GAVETA BRUTO 1502 4" DECA / EQUIVALENTE	UN	100,00	R$ 607,39	R$ 60.739,00	0,00	R$ -	0,00	R$ -	R$ -	R$ -	R$ 100,00	R$ 60.739,00
10.22.41	SUDECAP	COM CANOPLA C-1509DL, D= 1/2" FABRIMAR OU EQUIVALENTE	UN	100,00	R$ 58,21	R$ 5.821,00	0,00	R$ -	0,00	R$ -	R$ -	R$ -	R$ 100,00	R$ 5.821,00
10.22.42	SUDECAP	COM CANOPLA C-1509DL, D=3/4" FABRIMAR OU EQUIVALENTE	UN	100,00	R$ 56,94	R$ 5.694,00	0,00	R$ -	0,00	R$ -	R$ -	R$ -	R$ 100,00	R$ 5.694,00
10.22.43	SUDECAP	COM CANOPLA C-1509DL, D=1" FABRIMAR OU EQUIVALENTE	UN	100,00	R$ 82,25	R$ 8.225,00	0,00	R$ -	0,00	R$ -	R$ -	R$ -	R$ 100,00	R$ 8.225,00
10.22.45	SUDECAP	COM CANOPLA C-1509DL, D=1 1/2" FABRIMAR OU EQUIVALENTE	UN	100,00	R$ 139,19	R$ 13.919,00	0,00	R$ -	0,00	R$ -	R$ -	R$ -	R$ 100,00	R$ 13.919,00
10.23	SUDECAP	TORNEIRA												
10.24.01	SUDECAP	P/PIA BANCA, ALAVANCA, SAIDA LATERAL 1167-P FABR/EQUIVALENTE	UN	20,00	R$ 278,39	R$ 5.567,80	0,00	R$ -	0,00	R$ -	R$ -	R$ -	R$ 20,00	R$ 5.567,80
10.24.02	SUDECAP	P/PIA MISTURADOR PAREDE 1258-DL FABRIMAR/EQUIVALENTE	UN	20,00	R$ 253,08	R$ 5.061,60	0,00	R$ -	0,00	R$ -	R$ -	R$ -	R$ 20,00	R$ 5.061,60
10.24.03	SUDECAP	P/PIA C/ALAVANCA 1157-P FABRIMAR/EQUIVALENTE	UN	20,00	R$ 351,78	R$ 7.035,60	0,00	R$ -	0,00	R$ -	R$ -	R$ -	R$ 20,00	R$ 7.035,60
10.24.04	SUDECAP	P/PIA MISTURADOR BANCA 1256-DL FABRIMAR/EQUIVALENTE	UN	20,00	R$ 265,73	R$ 5.314,60	0,00	R$ -	0,00	R$ -	R$ -	R$ -	R$ 20,00	R$ 5.314,60
10.24.05	SUDECAP	P/PIA PAREDE SAIDA LATERAL 1168-DL FABRIMAR/EQUIVALENTE	UN	20,00	R$ 151,85	R$ 3.037,00	0,00	R$ -	0,00	R$ -	R$ -	R$ -	R$ 20,00	R$ 3.037,00
10.24.09	SUDECAP	P/PIA BANCA SAIDA LATERAL 1167-DL FABRIMAR/EQUIVALENTE	UN	20,00	R$ 196,14	R$ 3.922,80	0,00	R$ -	0,00	R$ -	R$ -	R$ -	R$ 20,00	R$ 3.922,80
10.24.10	SUDECAP	P/PIA PAREDE TOP JET 1171-DL FABRIMAR/EQUIVALENTE	UN	20,00	R$ 215,12	R$ 4.302,40	0,00	R$ -	0,00	R$ -	R$ -	R$ -	R$ 20,00	R$ 4.302,40
10.24.12	SUDECAP	P/TANQUE 1153-MY FABRIMAR/EQUIVALENTE	UN	20,00	R$ 46,82	R$ 936,40	0,00	R$ -	0,00	R$ -	R$ -	R$ -	R$ 20,00	R$ 936,40
10.24.13	SUDECAP	P/TANQUE 1153-JR FABRIMAR/EQUIVALENTE	UN	20,00	R$ 37,98	R$ 759,20	0,00	R$ -	0,00	R$ -	R$ -	R$ -	R$ 20,00	R$ 759,20
10.24.16	SUDECAP	DE JARDIM 1128-MY D=1/2" FABRIMAR/EQUIVALENTE	UN	20,00	R$ 27,84	R$ 556,80	0,00	R$ -	0,00	R$ -	R$ -	R$ -	R$ 20,00	R$ 556,80
10.24.17	SUDECAP	DE JARDIM 1128-MY D=3/4" FABRIMAR/EQUIVALENTE	UN	20,00	R$ 37,95	R$ 759,20	0,00	R$ -	0,00	R$ -	R$ -	R$ -	R$ 20,00	R$ 759,20
10.24.20	SUDECAP	TORNEIRA DE PRESSAO PRESMATIC BENEFIT OU EQUIVALENTE	UN	20,00	R$ 248,02	R$ 4.960,40	0,00	R$ -	0,00	R$ -	R$ -	R$ -	R$ 20,00	R$ 4.960,40
10.24.21	SUDECAP	TONEIRA P/ LAVATORIO REF.1193 LINHA PERTUTTI DOCOL OU EQUIVALENTE	UN	20,00	R$ 82,25	R$ 1.645,00	0,00	R$ -	0,00	R$ -	R$ -	R$ -	R$ 20,00	R$ 1.645,00
10.24.27	SUDECAP	P/LAVATORIO 1190-DL D=1/2" FABRIMAR/EQUIVALENTE	UN	20,00	R$ 139,19	R$ 2.783,80	0,00	R$ -	0,00	R$ -	R$ -	R$ -	R$ 20,00	R$ 2.783,80
10.24.28	SUDECAP	TORNEIRA P/ LAVATORIO REF.1194 INNOVARE FABRIMAR OU EQUIVALENTE	UN	20,00	R$ 113,89	R$ 2.277,80	0,00	R$ -	0,00	R$ -	R$ -	R$ -	R$ 20,00	R$ 2.277,80
10.24.34	SUDECAP	DE BOIA 1350 D= 1/2" DECA OU EQUIVALENTE	UN	20,00	R$ 82,25	R$ 1.645,00	0,00	R$ -	0,00	R$ -	R$ -	R$ -	R$ 20,00	R$ 1.645,00
10.24.35	SUDECAP	DE BOIA 1350 D= 3/4" DECA OU EQUIVALENTE	UN	20,00	R$ 84,78	R$ 1.695,60	0,00	R$ -	0,00	R$ -	R$ -	R$ -	R$ 20,00	R$ 1.695,60
10.24.36	SUDECAP	DE BOIA 1350 D= 1" DECA OU EQUIVALENTE	UN	20,00	R$ 139,19	R$ 2.783,80	0,00	R$ -	0,00	R$ -	R$ -	R$ -	R$ 20,00	R$ 2.783,80

Fábio Fernandes Vieira
Secretário Municipal de Obras
e Gestão Urbana

PREFEITURA DE MARIANA

BOLETIM MENSAL DE MEDIÇÃO

Município: MARIANA/ MG
Obra/Serviço: SERVIÇOS DE MANUT. E CONSERV. DE PREDIOS PUBLICOS E VIAS DO MUNICIPIO
Empresa: GMP Construções Eireli - EPP
nº Contrato: ARP 148/2020
Processo Licitatório: PRG 196/2020
Pregão PRG 057/2020
Registro de Preços SRP 051/2020

REFERÊNCIA DE PREÇOS - DESONERADOS
Planilha Referência: SUDECAP
Data Base: agosto/20

BDI SERVIÇOS: 26,5400%

Medição: 1 - Data: 23/12/2020
Período da Medição: 01/12/2020 a 22/12/2020
Valor do Contrato: R$ 51.098.938,40
Valor Medido: R$ 1.699.603,75
Valor faturado:
Saldo: R$ 49.399.334,65

CÓDIGO	ORIGEM	DESCRIÇÃO	UN	CONTRATO QUANT.	CONTRATO VALOR C/ B.D.I.	CONTRATO VALOR TOTAL	ACUMULADO ANTERIOR QUANT.	ACUMULADO ANTERIOR VALOR TOTAL	REALIZADO NO PERÍODO QUANT.	REALIZADO NO PERÍODO VALOR TOTAL	ACUMULADO TOTAL QUANT.	ACUMULADO TOTAL VALOR TOTAL	SALDO DE CONTRATO QUANT.	SALDO DE CONTRATO VALOR TOTAL
07.03.05	SUDECAP	E= 15 CM, A REVESTIR	M2	1.000,00	R$ 48,09	R$ 48.090,00	0,00	R$ -	0,00	R$ -	R$ -	R$ -	R$ 1.000,00	R$ 48.090,00
07.03.07	SUDECAP	E= 20 CM, A REVESTIR	M2	2.000,00	R$ 56,94	R$ 113.880,00	0,00	R$ -	0,00	R$ -	R$ -	R$ -	R$ 2.000,00	R$ 113.880,00
07.05	SUDECAP	ALVENARIA DE BLOCO DE CONCRETO												
07.05.03	SUDECAP	E= 10 CM, A REVESTIR, VEDAÇÃO	M2	1.000,00	R$ 41,76	R$ 41.760,00	0,00	R$ -	0,00	R$ -	R$ -	R$ -	R$ 1.000,00	R$ 41.760,00
07.05.05	SUDECAP	E= 15 CM, A REVESTIR, VEDAÇÃO	M2	1.000,00	R$ 41,76	R$ 41.760,00	0,00	R$ -	0,00	R$ -	R$ -	R$ -	R$ 1.000,00	R$ 41.760,00
07.05.07	SUDECAP	E= 20 CM, A REVESTIR, VEDAÇÃO	M2	1.000,00	R$ 56,94	R$ 56.940,00	0,00	R$ -	0,00	R$ -	R$ -	R$ -	R$ 1.000,00	R$ 56.940,00
07.05.13	SUDECAP	E= 10 CM, APARENTE, VEDAÇÃO	M2	1.000,00	R$ 41,76	R$ 41.760,00	0,00	R$ -	0,00	R$ -	R$ -	R$ -	R$ 1.000,00	R$ 41.760,00
07.05.15	SUDECAP	E= 15 CM, APARENTE, VEDAÇÃO	M2	1.000,00	R$ 50,62	R$ 50.620,00	0,00	R$ -	0,00	R$ -	R$ -	R$ -	R$ 1.000,00	R$ 50.620,00
07.05.17	SUDECAP	E= 20 CM, APARENTE, VEDAÇÃO	M2	1.000,00	R$ 56,94	R$ 56.940,00	0,00	R$ -	0,00	R$ -	R$ -	R$ -	R$ 1.000,00	R$ 56.940,00
07.06	SUDECAP	ALVENARIA DE BLOCO DE CONCRETO (ESTRUTURAL)												
07.06.01	SUDECAP	E= 10 CM, ESTRUTURAL	M2	500,00	R$ 45,55	R$ 22.775,00	0,00	R$ -	0,00	R$ -	R$ -	R$ -	R$ 500,00	R$ 22.775,00
07.06.02	SUDECAP	E= 15 CM, ESTRUTURAL	M2	500,00	R$ 56,94	R$ 28.470,00	0,00	R$ -	0,00	R$ -	R$ -	R$ -	R$ 500,00	R$ 28.470,00
07.06.03	SUDECAP	E= 20 CM, ESTRUTURAL	M2	500,00	R$ 56,94	R$ 28.470,00	0,00	R$ -	0,00	R$ -	R$ -	R$ -	R$ 500,00	R$ 28.470,00
07.32	SUDECAP	DIVISÓRIA EM PEDRA (PANEL) (KG)												
07.32.05	SUDECAP	DIV. EM ARDOSIA E= 2CM FERRAGEM LATAO CROMADO	M2	100,00	R$ 417,58	R$ 41.758,00	0,00	R$ -	0,00	R$ -	R$ -	R$ -	R$ 100,00	R$ 41.758,00
07.32.10	SUDECAP	DIV.GRANITO CINZA CORUMBA E=3CM FERRAGEM LATAO C	M2	100,00	R$ 442,89	R$ 44.289,00	0,00	R$ -	0,00	R$ -	R$ -	R$ -	R$ 100,00	R$ 44.289,00
07.34	SUDECAP	DIVISÓRIA EM PAINEL (M2)												
07.34.50	SUDECAP	DIVISORIA NAVAL PAINEL/PAINEL	M2	200,00	R$ 69,60	R$ 13.920,00	0,00	R$ -	0,00	R$ -	R$ -	R$ -	R$ 200,00	R$ 13.920,00
07.34.51	SUDECAP	CONJ.FERRAGENS P/CONFECÇAO DE PORTA DE DIVISORIA	UN	200,00	R$ 208,79	R$ 41.758,00	0,00	R$ -	0,00	R$ -	R$ -	R$ -	R$ 200,00	R$ 41.758,00
07.35	SUDECAP	VERGAS E CONTRAVERGAS DE CONCRETO ARMADO												
07.35.01	SUDECAP	10 CM X 10 CM (LARGURA X ALTURA)	M	50,00	R$ 30,37	R$ 1.518,50	0,00	R$ -	0,00	R$ -	R$ -	R$ -	R$ 50,00	R$ 1.518,50
07.35.02	SUDECAP	15 CM X 10 CM (LARGURA X ALTURA)	M	50,00	R$ 41,76	R$ 2.088,00	0,00	R$ -	0,00	R$ -	R$ -	R$ -	R$ 50,00	R$ 2.088,00
07.35.03	SUDECAP	20 CM X 10 CM (LARGURA X ALTURA)	M	50,00	R$ 46,82	R$ 2.341,00	0,00	R$ -	0,00	R$ -	R$ -	R$ -	R$ 50,00	R$ 2.341,00
08		COBERTURAS E PROTEÇÃO												
08.01	SUDECAP	ENGRADAMENTO EM MADEIRA PARA TELHADO												
08.01.01	SUDECAP	PARA COBERTURA CERAMICA COM TESOURAS COMPLETO	M2	1.000,00	R$ 113,89	R$ 113.890,00	0,00	R$ -	0,00	R$ -	R$ -	R$ -	R$ 1.000,00	R$ 113.890,00
08.01.03	SUDECAP	PARA COBERTURA CERAMICA, CAIBROS E RIPAS	M2	1.000,00	R$ 56,94	R$ 56.940,00	0,00	R$ -	0,00	R$ -	R$ -	R$ -	R$ 1.000,00	R$ 56.940,00
08.01.11	SUDECAP	PARA COBERTURA EM TELHA ONDULADA	M2	1.000,00	R$ 54,41	R$ 54.410,00	0,00	R$ -	0,00	R$ -	R$ -	R$ -	R$ 1.000,00	R$ 54.410,00
08.02	SUDECAP	PEÇAS PARA ENGRADAMENTO EM MADEIRA PARA												
08.02.01	SUDECAP	13,5 X 3,5 CM	M	2.000,00	R$ 40,49	R$ 80.980,00	0,00	R$ -	0,00	R$ -	R$ -	R$ -	R$ 2.000,00	R$ 80.980,00
08.02.03	SUDECAP	10,5 X 5,5 CM	M	2.000,00	R$ 35,43	R$ 70.860,00	0,00	R$ -	0,00	R$ -	R$ -	R$ -	R$ 2.000,00	R$ 70.860,00
08.02.05	SUDECAP	6,0 X 5,5 CM	M	2.000,00	R$ 25,31	R$ 50.620,00	0,00	R$ -	0,00	R$ -	R$ -	R$ -	R$ 2.000,00	R$ 50.620,00
08.02.07	SUDECAP	CAIBRO 5,5 X 4,0 CM	M	2.000,00	R$ 15,18	R$ 30.360,00	0,00	R$ -	0,00	R$ -	R$ -	R$ -	R$ 2.000,00	R$ 30.360,00
08.02.09	SUDECAP	RIPA 4 X 1,5 CM	M	4.000,00	R$ 3,80	R$ 15.200,00	0,00	R$ -	0,00	R$ -	R$ -	R$ -	R$ 4.000,00	R$ 15.200,00
08.07	SUDECAP	COBERTURA EM TELHA CERÂMICA												
08.07.01	SUDECAP	FRANCESA	M2	500,00	R$ 41,76	R$ 20.880,00	0,00	R$ -	0,00	R$ -	R$ -	R$ -	R$ 500,00	R$ 20.880,00
08.07.02	SUDECAP	COLONIAL PLANA	M2	1.000,00	R$ 55,68	R$ 55.680,00	0,00	R$ -	0,00	R$ -	R$ -	R$ -	R$ 1.000,00	R$ 55.680,00
08.07.03	SUDECAP	COLONIAL CURVA	M2	1.000,00	R$ 41,76	R$ 41.760,00	0,00	R$ -	0,00	R$ -	R$ -	R$ -	R$ 1.000,00	R$ 41.760,00
08.09	SUDECAP	COBERTURA EM TELHA (FIBROCIMENTO)												
08.09.05	SUDECAP	ONDULADA E= 5,00 MM	M2	200,00	R$ 27,84	R$ 5.568,00	0,00	R$ -	0,00	R$ -	R$ -	R$ -	R$ 200,00	R$ 5.568,00
08.09.06	SUDECAP	ONDULADA E= 6,00 MM	M2	200,00	R$ 29,10	R$ 5.820,00	0,00	R$ -	0,00	R$ -	R$ -	R$ -	R$ 200,00	R$ 5.820,00
08.09.08	SUDECAP	ONDULADA E= 8,00 MM	M2	2.000,00	R$ 54,41	R$ 108.820,00	0,00	R$ -	0,00	R$ -	R$ -	R$ -	R$ 2.000,00	R$ 108.820,00
08.12	SUDECAP	COBERTURA EM TELHA METÁLICA												
08.12.40	SUDECAP	GALVANIZADA TRAPEZOIDAL E=0,50MM SIMPLES	M2	1.000,00	R$ 31,64	R$ 31.640,00	0,00	R$ -	0,00	R$ -	R$ -	R$ -	R$ 1.000,00	R$ 31.640,00
08.15	SUDECAP	CUMEEIRA												
08.15.01	SUDECAP	CERAMICA	M	300,00	R$ 20,25	R$ 6.075,00	0,00	R$ -	0,00	R$ -	R$ -	R$ -	R$ 300,00	R$ 6.075,00
08.15.06	SUDECAP	ONDULADA DE FIBROCIMENTO	M	300,00	R$ 32,90	R$ 9.870,00	0,00	R$ -	0,00	R$ -	R$ -	R$ -	R$ 300,00	R$ 9.870,00
08.15.40	SUDECAP	METALICA GALVANIZADA TRAPEZOIDAL E=0,50MM(SIMPLES)	M	300,00	R$ 31,84	R$ 9.492,00	0,00	R$ -	0,00	R$ -	R$ -	R$ -	R$ 300,00	R$ 9.492,00
08.22	SUDECAP	FORRO DE GESSO												
08.22.05	SUDECAP	EM PLACAS ACARTONADAS	M2	10.000,00	R$ 35,43	R$ 354.300,00	0,00	R$ -	0,00	R$ -	R$ -	R$ -	R$ 10.000,00	R$ 354.300,00
08.25	SUDECAP	FORRO EM PVC												
08.25.01	SUDECAP	FORRO EM PVC LARGURA 20,0 CM COR BRANCA	M2	10.000,00	R$ 35,43	R$ 354.300,00	0,00	R$ -	0,00	R$ -	R$ -	R$ -	R$ 10.000,00	R$ 354.300,00
08.85	SUDECAP	CALHA DE CHAPA GALVANIZADA												
08.85.27	SUDECAP	Nº 22 GSG, DESENVOLVIMENTO = 75 CM	M	300,00	R$ 69,60	R$ 20.880,00	0,00	R$ -	0,00	R$ -	R$ -	R$ -	R$ 300,00	R$ 20.880,00
08.85.29	SUDECAP	Nº 22 GSG, DESENVOLVIMENTO = 100 CM	M	300,00	R$ 101,23	R$ 30.369,00	0,00	R$ -	0,00	R$ -	R$ -	R$ -	R$ 300,00	R$ 30.369,00
08.85.47	SUDECAP	Nº 24 GSG, DESENVOLVIMENTO = 75 CM	M	300,00	R$ 69,60	R$ 20.880,00	0,00	R$ -	0,00	R$ -	R$ -	R$ -	R$ 300,00	R$ 20.880,00
08.85.49	SUDECAP	Nº 24 GSG, DESENVOLVIMENTO = 100 CM	M	300,00	R$ 94,91	R$ 28.473,00	0,00	R$ -	0,00	R$ -	R$ -	R$ -	R$ 300,00	R$ 28.473,00
08.85.67	SUDECAP	Nº 26 GSG, DESENVOLVIMENTO = 75 CM	M	300,00	R$ 69,60	R$ 20.880,00	0,00	R$ -	0,00	R$ -	R$ -	R$ -	R$ 300,00	R$ 20.880,00
08.85.69	SUDECAP	Nº 26 GSG, DESENVOLVIMENTO = 100 CM	M	300,00	R$ 75,92	R$ 22.776,00	0,00	R$ -	0,00	R$ -	R$ -	R$ -	R$ 300,00	R$ 22.776,00
08.87	SUDECAP	RUFO E CONTRA-RUFO DE CHAPA GALVANIZADA												
08.87.41	SUDECAP	Nº 24 GSG, DESENVOLVIMENTO = 15 CM	M	100,00	R$ 16,45	R$ 1.645,00	0,00	R$ -	0,00	R$ -	R$ -	R$ -	R$ 100,00	R$ 1.645,00
08.87.43	SUDECAP	Nº 24 GSG, DESENVOLVIMENTO = 20 CM	M	100,00	R$ 16,45	R$ 1.645,00	0,00	R$ -	0,00	R$ -	R$ -	R$ -	R$ 100,00	R$ 1.645,00
08.87.45	SUDECAP	Nº 24 GSG, DESENVOLVIMENTO = 25 CM	M	100,00	R$ 18,98	R$ 1.898,00	0,00	R$ -	0,00	R$ -	R$ -	R$ -	R$ 100,00	R$ 1.898,00
08.87.47	SUDECAP	Nº 24 GSG, DESENVOLVIMENTO = 33 CM	M	100,00	R$ 25,31	R$ 2.531,00	0,00	R$ -	0,00	R$ -	R$ -	R$ -	R$ 100,00	R$ 2.531,00
08.87.61	SUDECAP	Nº 26 GSG, DESENVOLVIMENTO = 15 CM	M	100,00	R$ 12,65	R$ 1.265,00	0,00	R$ -	0,00	R$ -	R$ -	R$ -	R$ 100,00	R$ 1.265,00
08.87.63	SUDECAP	Nº 26 GSG, DESENVOLVIMENTO = 20 CM	M	100,00	R$ 16,45	R$ 1.645,00	0,00	R$ -	0,00	R$ -	R$ -	R$ -	R$ 100,00	R$ 1.645,00
08.87.65	SUDECAP	Nº 26 GSG, DESENVOLVIMENTO = 25 CM	M	100,00	R$ 17,72	R$ 1.772,00	0,00	R$ -	0,00	R$ -	R$ -	R$ -	R$ 100,00	R$ 1.772,00
08.87.67	SUDECAP	Nº 26 GSG, DESENVOLVIMENTO = 33 CM	M	100,00	R$ 20,25	R$ 2.025,00	0,00	R$ -	0,00	R$ -	R$ -	R$ -	R$ 100,00	R$ 2.025,00
09		IMPERMEABILIZAÇÕES E ISOLAMENTOS												
09.01	SUDECAP	CAMADA DE REGULARIZAÇÃO (CIMENTO/AREIA)												
09.03.03	SUDECAP	ARGAMASSA TRAÇO 1:3, ESPESSURA MEDIA = 3,0 CM	M2	1.000,00	R$ 32,90	R$ 32.900,00	0,00	R$ -	0,00	R$ -	R$ -	R$ -	R$ 1.000,00	R$ 32.900,00
09.04	SUDECAP	CAMADA DE PROTEÇÃO (CIMENTO/AREIA)												
09.04.02	SUDECAP	ARG.TRAÇO 1:3,ESP.MEDIA=3,0 INCLUS.MANTA GEOTEXTIL	M2	1.000,00	R$ 32,90	R$ 32.900,00	0,00	R$ -	0,00	R$ -	R$ -	R$ -	R$ 1.000,00	R$ 32.900,00

Fabio Fernandes Vieira
Secretário Municipal de Obras
e Gestão Urbana

PREFEITURA DE MARIANA

BOLETIM MENSAL DE MEDIÇÃO

Município: MARIANA/ MG	REFERÊNCIA DE PREÇOS - DESONERADOS		Medição 001 Data: 23/12/2020
Obra/Serviço: SERVIÇOS DE MANUT. E CONSERV. DE PREDIOS PUBLICOS E VIAS DO MUNICIPIO	Planilha Referência	Data Base	Período de Medição: 01/12/2020 a 22/12/2020
Empresa: GMP Construções Eireli - EPP	SUDECAP	agosto/20	Valor do Contrato: R$ 51.098.936,40
nº Contrato: ARP 148/2020	BDI SERVIÇOS		Valor Medido: R$ 1.699.601,75
Processo Licitatório: PRC 196/2020	26,5400%		Valor faturado:
Pregão PRG 057/2020			Saldo: R$ 49.399.334,65
Registro de Preços SRP 051/2020			

CÓDIGO	ORIGEM	DESCRIÇÃO	UN	CONTRATO QUANT.	CONTRATO VALOR C/ B.D.I.	CONTRATO VALOR TOTAL	ACUMULADO ANTERIOR QUANT.	ACUMULADO ANTERIOR VALOR TOTAL	REALIZADO NO PERÍODO QUANT.	REALIZADO NO PERÍODO VALOR TOTAL	ACUMULADO TOTAL QUANT.	ACUMULADO TOTAL VALOR TOTAL	SALDO DE CONTRATO QUANT.	SALDO DE CONTRATO VALOR TOTAL
02.30	SUDECAP	LIMPEZA DO PAVIMENTO												
02.30.01	SUDECAP	CAPINA E VARRIÇÃO DE PAVIMENTO EM ALVEN.POLIEDRICA	M2	60.000,00	R$ 1,27	R$ 76.200,00	0,00	R$ -	0,00	R$ -	R$ -	R$ -	R$ 60.000,00	R$ 76.200,00
02.31	SUDECAP	SUPRESSÃO DE ÁRVORE												
02.31.01	SUDECAP	SUP. ARVORE PEQ. PORTE (ATE 3M)INCLUS. CORTE LENHA	UN	50,00	R$ 113,89	R$ 5.694,50	0,00	R$ -	0,00	R$ -	R$ -	R$ -	R$ 50,00	R$ 5.694,50
02.31.02	SUDECAP	SUPRESSAO ARVORE MEDIO PORTE INCLUS. CORTE LINHA	UN	50,00	R$ 113,89	R$ 5.694,50	0,00	R$ -	0,00	R$ -	R$ -	R$ -	R$ 50,00	R$ 5.694,50
02.31.03	SUDECAP	SUPRESSAO ARVORE GRANDE PORTE INCLUS. CORTE LENHA	UN	50,00	R$ 278,39	R$ 13.919,50	0,00	R$ -	0,00	R$ -	R$ -	R$ -	R$ 50,00	R$ 13.919,50
03		TRABALHOS EM TERRA												
03.01	SUDECAP	DESMATAMENTO,DESTOCAMENTO E LIMPEZA DO TERRENO												
03.01.01	SUDECAP	CAPINA MANUAL DE TERRENO	M2	1.000,00	R$ 1,27	R$ 1.270,00	0,00	R$ -	245,80	R$ 312,17	R$ 245,80	R$ 312,17	R$ 754,20	R$ 957,83
03.01.02	SUDECAP	DESMATAMENTO,DESTOC.E LIMPEZA,INCL.TRANSP. ATE 50M	M2	50.000,00	R$ 0,44	R$ 22.000,00	0,00	R$ -	0,00	R$ -	R$ -	R$ -	R$ 50.000,00	R$ 22.000,00
03.01.03	SUDECAP	DESMATAMENTO,DESTOCAMENTO E LIMPEZA,EXCL.TRANSPORT	M2	50.000,00	R$ 0,51	R$ 25.500,00	0,00	R$ -	0,00	R$ -	R$ -	R$ -	R$ 50.000,00	R$ 25.500,00
03.01.05	SUDECAP	ROÇAMENTO COM ROÇADEIRA MECANICA	M2	5.000,00	R$ 0,35	R$ 1.750,00	0,00	R$ -	0,00	R$ -	R$ -	R$ -	R$ 5.000,00	R$ 1.750,00
03.03	SUDECAP	ESCAVAÇAO MECANICA INCLUSIVE TRANSPORTE ATE 50 M												
03.03.01	SUDECAP	EM MATERIAL DE 1ª CATEGORIA	M3	4.000,00	R$ 8,16	R$ 32.640,00	0,00	R$ -	5.652,34	R$ 17.861,39	R$ 5.652,34	R$ 17.861,39	-R$ 1.652,34	-R$ 5.221,39
03.03.02	SUDECAP	EM MATERIAL DE 2ª CATEGORIA	M3	1.000,00	R$ 5,06	R$ 5.060,00	0,00	R$ -	1.588,83	R$ 8.039,48	R$ 1.588,83	R$ 8.039,48	-R$ 588,83	-R$ 2.979,48
03.05	SUDECAP	ESCAVAÇAO DE CARGA MECANIZADA												
03.05.01	SUDECAP	EM MATERIAL DE 1ª CATEGORIA	M3	8.000,00	R$ 5,06	R$ 40.480,00	0,00	R$ -	7.976,74	R$ 40.362,30	R$ 7.976,74	R$ 40.362,30	R$ 23,26	R$ 117,70
03.05.02	SUDECAP	EM MATERIAL DE 2ª CATEGORIA	M3	2.000,00	R$ 5,31	R$ 10.620,00	0,00	R$ -	0,00	R$ -	R$ -	R$ -	R$ 2.000,00	R$ 10.620,00
03.07	SUDECAP	ESCAVAÇAO E CARGA EM MATERIAL DE 3ª CATEGORIA												
03.07.02	SUDECAP	COM UTILIZAÇAO DE EQUIPAMENTO A AR COMPRIMIDO	M3	1.000,00	R$ 101,23	R$ 101.230,00	0,00	R$ -	0,00	R$ -	R$ -	R$ -	R$ 1.000,00	R$ 101.230,00
03.12	SUDECAP	CARGA DE MATERIAL DE QUALQUER NATUREZA SOBRE CAMINHÃO												
03.12.01	SUDECAP	MANUAL	M3	1.000,00	R$ 15,18	R$ 15.180,00	0,00	R$ -	0,00	R$ -	R$ -	R$ -	R$ 1.000,00	R$ 15.180,00
03.12.03	SUDECAP	MECANICA	M3	4.000,00	R$ 1,27	R$ 5.080,00	0,00	R$ -	7.314,91	R$ 9.289,94	R$ 7.314,91	R$ 9.289,94	-R$ 3.314,91	-R$ 4.209,94
03.13	SUDECAP	TRANSPORTE DE MATERIAIS DE QUALQUER NATUREZA												
03.13.01	SUDECAP	DMT <= 1 KM	M3	5.000,00	R$ 1,90	R$ 9.500,00	0,00	R$ -	884,97	R$ 1.681,44	R$ 884,97	R$ 1.681,44	R$ 4.115,03	R$ 7.818,56
03.13.02	SUDECAP	1 KM < DMT <= 2 KM	M3	5.000,00	R$ 3,80	R$ 19.000,00	0,00	R$ -	0,00	R$ -	R$ -	R$ -	R$ 5.000,00	R$ 19.000,00
03.13.03	SUDECAP	2 KM < DMT <= 5 KM	M3KM	25.000,00	R$ 1,27	R$ 31.750,00	0,00	R$ -	43.214,03	R$ 54.881,82	R$ 43.214,03	R$ 54.881,82	-R$ 18.214,03	-R$ 23.131,82
03.13.04	SUDECAP	DMT > 5 KM	M3KM	50.000,00	R$ 1,27	R$ 63.500,00	0,00	R$ -	22.959,20	R$ 29.158,18	R$ 22.959,20	R$ 29.158,18	R$ 27.040,80	R$ 34.341,82
03.15	SUDECAP	ATERRO COMPACTADO												
03.15.01	SUDECAP	COM ROLO VIBRATORIO	M3	10.000,00	R$ 3,80	R$ 38.000,00	0,00	R$ -	1.596,00	R$ 6.064,80	R$ 1.596,00	R$ 6.064,80	R$ 8.404,00	R$ 31.935,20
03.15.02	SUDECAP	COM PLACA VIBRATORIA	M3	5.000,00	R$ 15,18	R$ 75.900,00	0,00	R$ -	0,00	R$ -	R$ -	R$ -	R$ 5.000,00	R$ 75.900,00
03.15.03	SUDECAP	MANUAL, COM SOQUETE	M3	2.000,00	R$ 36,70	R$ 73.400,00	0,00	R$ -	0,00	R$ -	R$ -	R$ -	R$ 2.000,00	R$ 73.400,00
03.17	SUDECAP	ESCAVAÇAO MANUAL DE VALAS												
03.17.01	SUDECAP	H <= 1,5 M	M3	3.000,00	R$ 41,76	R$ 125.280,00	0,00	R$ -	56,40	R$ 2.355,26	R$ 56,40	R$ 2.355,26	R$ 2.943,60	R$ 122.924,74
03.17.02	SUDECAP	1,5 M < H <= 3,0 M	M3	3.000,00	R$ 50,62	R$ 151.860,00	0,00	R$ -	0,00	R$ -	R$ -	R$ -	R$ 3.000,00	R$ 151.860,00
03.17.03	SUDECAP	3,0 M < H <= 5,0 M	M3	3.000,00	R$ 63,27	R$ 189.810,00	0,00	R$ -	0,00	R$ -	R$ -	R$ -	R$ 3.000,00	R$ 189.810,00
03.18	SUDECAP	ESCAVAÇAO MECANICA DE VALAS COM DESCARGA LATERAL												
03.18.01	SUDECAP	H <= 1,5 M	M3	3.000,00	R$ 3,80	R$ 11.400,00	0,00	R$ -	0,00	R$ -	R$ -	R$ -	R$ 3.000,00	R$ 11.400,00
03.18.02	SUDECAP	1,5 M < H <= 3,0 M	M3	3.000,00	R$ 3,80	R$ 11.400,00	0,00	R$ -	0,00	R$ -	R$ -	R$ -	R$ 3.000,00	R$ 11.400,00
03.18.03	SUDECAP	3,0 M < H <= 5,0 M	M3	3.000,00	R$ 3,80	R$ 11.400,00	0,00	R$ -	0,00	R$ -	R$ -	R$ -	R$ 3.000,00	R$ 11.400,00
03.18.04	SUDECAP	H > 5,0 M	M3	2.000,00	R$ 3,80	R$ 7.600,00	0,00	R$ -	0,00	R$ -	R$ -	R$ -	R$ 2.000,00	R$ 7.600,00
03.19	SUDECAP	ESCAVAÇAO MECANICA DE VALAS COM DESC.EM CAMINHÕES												
03.19.01	SUDECAP	H <= 1,5 M	M3	3.000,00	R$ 3,80	R$ 11.400,00	0,00	R$ -	0,00	R$ -	R$ -	R$ -	R$ 3.000,00	R$ 11.400,00
03.19.02	SUDECAP	1,5 M < H <= 3,0 M	M3	3.000,00	R$ 3,80	R$ 11.400,00	0,00	R$ -	0,00	R$ -	R$ -	R$ -	R$ 3.000,00	R$ 11.400,00
03.19.03	SUDECAP	3,0 M < H <= 5,0 M	M3	3.000,00	R$ 5,06	R$ 15.180,00	0,00	R$ -	0,00	R$ -	R$ -	R$ -	R$ 3.000,00	R$ 15.180,00
03.19.04	SUDECAP	H > 5,0 M	M3	2.000,00	R$ 5,06	R$ 10.120,00	0,00	R$ -	0,00	R$ -	R$ -	R$ -	R$ 2.000,00	R$ 10.120,00
03.20	SUDECAP	ESCAVAÇAO EM SOLO MOLE												
03.20.01	SUDECAP	MECANICA COM DESCARGA DIRETA SOBRE CAMINHAO	M3	3.000,00	R$ 5,06	R$ 15.180,00	0,00	R$ -	0,00	R$ -	R$ -	R$ -	R$ 3.000,00	R$ 15.180,00
03.21	SUDECAP	ESCAVAÇAO DE VALA E CARGA DE MATERIAL DE 1ª CATEGORIA												
03.21.02	SUDECAP	COM UTILIZAÇAO DE EQUIPAMENTO A AR COMPRIMIDO	M3	1.000,00	R$ 177,16	R$ 177.160,00	0,00	R$ -	0,00	R$ -	R$ -	R$ -	R$ 1.000,00	R$ 177.160,00
03.22	SUDECAP	REATERRO DE VALA												
03.22.01	SUDECAP	MANUAL	M3	2.000,00	R$ 35,43	R$ 70.860,00	0,00	R$ -	0,00	R$ -	R$ -	R$ -	R$ 2.000,00	R$ 70.860,00
03.22.02	SUDECAP	COMPACTADO COM EQUIP. PLACA VIBRATORIA OU EQUIVALENTE	M3	6.000,00	R$ 15,18	R$ 91.080,00	0,00	R$ -	19,44	R$ 295,10	R$ 19,44	R$ 295,10	R$ 5.980,56	R$ 90.784,90
03.23	SUDECAP	REGULARIZAÇAO E COMPACTAÇAO DE TERRENO												
03.23.01	SUDECAP	MANUAL, COM SOQUETE	M2	2.000,00	R$ 3,80	R$ 7.600,00	0,00	R$ -	2.000,00	R$ 7.600,00	R$ 2.000,00	R$ 7.600,00	R$ -	R$ -
03.23.03	SUDECAP	COM PLACA VIBRATORIA	M2	2.000,00	R$ 3,80	R$ 7.600,00	0,00	R$ -	2.000,00	R$ 7.600,00	R$ 2.000,00	R$ 7.600,00	R$ -	R$ -
03.23.05	SUDECAP	COM ROLO VIBRATORIO	M2	60.000,00	R$ 1,65	R$ 99.000,00	0,00	R$ -	1.000,00	R$ 1.650,00	R$ 1.000,00	R$ 1.650,00	R$ 59.000,00	R$ 97.350,00
03.24	SUDECAP	TRANSPORTE DE MATERIAL DE QUALQUER NATUREZA EM CARRINHO DE MAO												
03.24.01	SUDECAP	DMT <= 50,00 M	M3	1.000,00	R$ 17,72	R$ 17.720,00	0,00	R$ -	481,25	R$ 8.527,75	R$ 481,25	R$ 8.527,75	R$ 518,75	R$ 9.192,25
03.24.02	SUDECAP	50,00 < DMT <= 100,00 M	M3	2.000,00	R$ 27,84	R$ 55.680,00	0,00	R$ -	0,00	R$ -	R$ -	R$ -	R$ 2.000,00	R$ 55.680,00
03.25	SUDECAP	TRANSPORTE DE MATERIAL QUALQUER NATUREZA EM CACAMBA												
03.25.01	SUDECAP	CAÇAMBA 5m³	VG	500,00	R$ 151,85	R$ 75.925,00	0,00	R$ -	0,00	R$ -	R$ -	R$ -	R$ 500,00	R$ 75.925,00
04		FUNDAÇÕES												
04.03	SUDECAP	ESTACA BROCA PERFURADA A TRADO MANUAL												
04.03.14	SUDECAP	PERFURAÇAO E CONCRETO 1:3:6 D= 30 CM	M	1.000,00	R$ 60,74	R$ 60.740,00	0,00	R$ -	0,00	R$ -	R$ -	R$ -	R$ 1.000,00	R$ 60.740,00
04.04	SUDECAP	ESTACA BROCA PERFURADA A TRADO MECANIZADO												
04.04.01	SUDECAP	MOBILIZAÇAO E DESMOBILIZAÇAO DE EQUIPAMENTO	UN	30,00	R$ 759,24	R$ 22.777,20	0,00	R$ -	0,00	R$ -	R$ -	R$ -	R$ 30,00	R$ 22.777,20
04.04.02	SUDECAP	PERFURAÇAO D= 30 CM	M	500,00	R$ 12,65	R$ 6.325,00	0,00	R$ -	0,00	R$ -	R$ -	R$ -	R$ 500,00	R$ 6.325,00
04.04.04	SUDECAP	PERFURAÇAO D= 40 CM	M	500,00	R$ 22,78	R$ 11.390,00	0,00	R$ -	0,00	R$ -	R$ -	R$ -	R$ 500,00	R$ 11.390,00
04.04.06	SUDECAP	PERFURAÇAO D= 50 CM	M	500,00	R$ 35,43	R$ 17.715,00	0,00	R$ -	0,00	R$ -	R$ -	R$ -	R$ 500,00	R$ 17.715,00
04.06	SUDECAP	ESTACA TIPO DE CONTINUA												
04.06.01	SUDECAP	MOBILIZACAO E DESMOBILIZACAO DE EQUIPAMENTO	UN	20,00	R$ 11.388,60	R$ 227.772,00	0,00	R$ -	0,00	R$ -	R$ -	R$ -	R$ 20,00	R$ 227.772,00
04.06.02	SUDECAP	D=80 CM INCLUSIVE TX BOMB. EXCLUSIVE CONC./ARMACAO	M	100,00	R$ 50,62	R$ 5.062,00	0,00	R$ -	0,00	R$ -	R$ -	R$ -	R$ 100,00	R$ 5.062,00

Fábio Fernandes Vieira
Secretário Municipal de Obras
e Gestão Urbana

PREFEITURA DE MARIANA

BOLETIM MENSAL DE MEDIÇÃO

Município: MARIANA/ MG	REFERÊNCIA DE PREÇOS - DESONERADOS	BDI SERVIÇOS	Med. 001 — Data: 23/12/2020
Obra/Serviço: SERVIÇOS DE MANUT. E CONSERV. DE PREDIOS PUBLICOS E VIAS DO MUNICIPIO	Planilha Referência: SUDECAP — Data Base: agosto/20	26,5400%	Período da Medição: 01/12/2020 a 22/12/2020
Empresa: GMP Construções Eireli - EPP			Valor do Contrato: R$ 51.098.936,40
Contrato: ARP 148/2020			Valor Medido: R$ 1.699.601,75
Processo Licitatório: PRC 196/2020			Valor faturado:
Pregão PRG 057/2020			Saldo: R$ 49.399.334,65
Registro de Preços SRP 051/2020			

CÓDIGO	ORIGEM	DESCRICAO	UN	CONTRATO QUANT.	CONTRATO VALOR C/ B.D.I.	CONTRATO VALOR TOTAL	ACUMULADO ANTERIOR QUANT.	ACUMULADO ANTERIOR VALOR TOTAL	REALIZADO NO PERIODO QUANT.	REALIZADO NO PERIODO VALOR TOTAL	ACUMULADO TOTAL QUANT.	ACUMULADO TOTAL VALOR TOTAL	SALDO DE CONTRATO QUANT.	SALDO DE CONTRATO VALOR TOTAL
6.03	SUDECAP	D=40 CM INCLUSIVE TX 80MB. EXCLUSIVE CONC./ARMACAO	M	200,00	R$ 50,62	R$ 10.124,00	0,00	R$ -	0,00	R$ -	-	R$ -	200,00	R$ 10.124,00
6.04	SUDECAP	D=50 CM INCLUSIVE TX 80MB. EXCLUSIVE CONC./ARMACAO	M	300,00	R$ 69,60	R$ 20.880,00	0,00	R$ -	0,00	R$ -	-	R$ -	300,00	R$ 20.880,00
	SUDECAP	FORNEC. CONCRETO USINADO C/VINIL/ANC. EM FUNDACAO												
2.01	SUDECAP	FCK >=20.0 MPA SLUMP 22+-2	M3	240,00	R$ 347,99	R$ 83.517,60	0,00	R$ -	0,00	R$ -	-	R$ -	240,00	R$ 83.517,60
	SUDECAP	FORMA/ESCORAMENTO/DESFORMA E LIMPEZA EM FUNDACAO												
3.04	SUDECAP	DE TABUA DE MADEIRA DE LEI	M2	200,00	R$ 50,62	R$ 10.124,00	0,00	R$ -	82,98	R$ 4.200,45	82,98	R$ 4.200,45	117,02	R$ 5.923,55
3.14	SUDECAP	DE COMPENSADO RESINADO ESPESSURA MINIMA >=12MM	M2	400,00	R$ 50,62	R$ 20.248,00	0,00	R$ -	0,00	R$ -	-	R$ -	400,00	R$ 20.248,00
	SUDECAP	ARMACAO INCL. CORTE/DOBRA E COLOCACAO EM FUNDACAO												
5.07*	SUDECAP	AÇO CA-50/60	KG	75.000,00	R$ 7,59	R$ 569.250,00	0,00	R$ -	2.493,36	R$ 18.924,60	2.493,36	R$ 18.924,60	72.506,64	R$ 550.325,40
	SUDECAP	CONCRETO CICLOPICO LANCADO EM FUNDACAO E ARRIMO												
9.13	SUDECAP	1:3:6 COM 30% DE PEDRA DE MAO	M3	200,00	R$ 291,04	R$ 58.208,00	0,00	R$ -	3,60	R$ 1.047,74	3,60	R$ 1.047,74	196,40	R$ 57.160,26
	SUDECAP	CONCRETO CONVENCIONAL B1/B2 LANCADO EM FUNDACAO												
1.20	SUDECAP	FCK >= 20.0 MPa, BRITA CALCAREA	M3	200,00	R$ 417,58	R$ 83.516,00	0,00	R$ -	0,00	R$ -	-	R$ -	200,00	R$ 83.516,00
1.25	SUDECAP	FCK >= 25.0 MPa, BRITA CALCAREA	M3	200,00	R$ 477,06	R$ 95.412,00	0,00	R$ -	47,88	R$ 22.841,63	47,88	R$ 22.841,63	152,12	R$ 72.570,37
	SUDECAP	CONCRETO USINADO B1/B2 LANCADO EM FUNDACAO												
9.20	SUDECAP	FCK >= 20.0 MPa, BRITA CALCAREA	M3	200,00	R$ 354,31	R$ 70.862,00	0,00	R$ -	0,00	R$ -	-	R$ -	200,00	R$ 70.862,00
3.25	SUDECAP	FCK >= 25.0 MPa, BRITA CALCAREA	M3	200,00	R$ 354,31	R$ 70.862,00	0,00	R$ -	0,00	R$ -	-	R$ -	200,00	R$ 70.862,00
	SUDECAP	CONCRETO USINADO BOMBEADO LANCADO EM FUNDACAO												
7.20	SUDECAP	FCK >= 20,0 MPa, BRITA CALCAREA	M3	50,00	R$ 366,97	R$ 18.348,50	0,00	R$ -	0,00	R$ -	-	R$ -	50,00	R$ 18.348,50
	SUDECAP	BALDRAME DE ALVENARIA DE BLOCO DE CONCRETO (SAPATA)												
0.13	SUDECAP	E= 20 CM PREENCHIDO COM CONCRETO 1:3:6 (10MPA)	M3	1.200,00	R$ 480,85	R$ 577.020,00	0,00	R$ -	12,00	R$ 5.770,20	12,00	R$ 5.770,20	1.188,00	R$ 571.249,80
		GALERIA CELULAR E/OU CONTENCOES												
	SUDECAP	ENROCAMENTO COM PEDRA DE MAO												
1.01	SUDECAP	JOGADA	T	2.000,00	R$ 101,23	R$ 202.460,00	0,00	R$ -	1.814,40	R$ 183.671,71	1.814,40	R$ 183.671,71	185,60	R$ 18.788,29
1.02	SUDECAP	ARRUMADA	M3	2.000,00	R$ 208,79	R$ 417.580,00	0,00	R$ -	1.944,00	R$ 405.887,76	1.944,00	R$ 405.887,76	56,00	R$ 11.692,24
	SUDECAP	CONCRETO DE REGULARIZACAO												
3.01	SUDECAP	TRAÇO 1:3:6,FORNEC. E LANÇAMENTO SOBRE ENROCAMENTO	M3	200,00	R$ 404,93	R$ 80.986,00	0,00	R$ -	0,00	R$ -	-	R$ -	200,00	R$ 80.986,00
	SUDECAP	FORNECIMENTO E LANCAMENTO DE MATERIAL DRENANTE												
9.01	SUDECAP	CASCALHO (COM ADENSAMENTO HIDRAULICO)	M3	1.000,00	R$ 126,54	R$ 126.540,00	0,00	R$ -	0,00	R$ -	-	R$ -	1.000,00	R$ 126.540,00
9.02	SUDECAP	BRITA	M3	1.000,00	R$ 75,92	R$ 75.920,00	0,00	R$ -	12,00	R$ 911,04	12,00	R$ 911,04	988,00	R$ 75.008,96
9.03	SUDECAP	AREIA (COM ADENSAMENTO HIDRAULICO)	M3	1.000,00	R$ 113,89	R$ 113.890,00	0,00	R$ -	0,00	R$ -	-	R$ -	1.000,00	R$ 113.890,00
	SUDECAP	MANTA DRENANTE GEOTEXTIL												
1.01	SUDECAP	MANTA GEOTEXTIL - 180G/M2 - RES.TRACAO>= 9 KN/M	M2	2.000,00	R$ 3,80	R$ 7.600,00	0,00	R$ -	90,00	R$ 342,00	90,00	R$ 342,00	1.910,00	R$ 7.258,00
1.03	SUDECAP	MANTA GEOTEXTIL - 300G/M2 - RES.TRACAO>= 16 KN/M	M2	2.000,00	R$ 5,06	R$ 10.120,00	0,00	R$ -	632,00	R$ 3.197,92	632,00	R$ 3.197,92	1.368,00	R$ 6.922,08
	SUDECAP	DRENO BARBACAN												
2.01	SUDECAP	D= 50 MM E COMPRIMENTO DE 0,50M	UN	200,00	R$ 5,06	R$ 1.012,00	0,00	R$ -	0,00	R$ -	-	R$ -	200,00	R$ 1.012,00
2.02	SUDECAP	D= 75 MM E COMPRIMENTO DE 0,50M	UN	200,00	R$ 7,59	R$ 1.518,00	0,00	R$ -	0,00	R$ -	-	R$ -	200,00	R$ 1.518,00
2.03	SUDECAP	D= 100 MM E COMPRIMENTO DE 0,50M	UN	200,00	R$ 7,59	R$ 1.518,00	0,00	R$ -	8,00	R$ 60,72	8,00	R$ 60,72	192,00	R$ 1.457,28
	SUDECAP	GABIAO												
0.01	SUDECAP	TIPO CAIXA MALHA 8X10,FIO 2,7MM, REVESTIDO EM PVC (COM CALÇADÃO GNAISSE)	M3	2.000,00	R$ 366,97	R$ 733.940,00	0,00	R$ -	481,25	R$ 176.604,31	481,25	R$ 176.604,31	1.518,75	R$ 557.335,69
0.07	SUDECAP	TIPO COLCHAO MALHA 6X8, FIO 2MM GALV.REVEST. PVC (COM CALÇADÃO GNAISSE)	M3	500,00	R$ 493,51	R$ 246.755,00	0,00	R$ -	0,00	R$ -	-	R$ -	500,00	R$ 246.755,00
0.11	SUDECAP	TIPO SACO MALHA 8X10, FIO 2,4MM GALV. REVEST. PVC (COM CALÇADÃO GNAISSE)	M3	300,00	R$ 487,18	R$ 146.154,00	0,00	R$ -	0,00	R$ -	-	R$ -	300,00	R$ 146.154,00
		ESTRUTURAS DE CONCRETO E METALICA												
	SUDECAP	FORMA/ESCORAMENTO/DESFORMA E LIMPEZA ESTRUTURA												
1.05	SUDECAP	DE COMPENSADO RESINADO ESPESSURA >= 12MM	M2	1.000,00	R$ 56,94	R$ 56.940,00	0,00	R$ -	0,00	R$ -	-	R$ -	1.000,00	R$ 56.940,00
	SUDECAP	ARMACAO INCL. CORTE/DOBRA E COLOCACAO EM ESTRUTURA												
3.07*	SUDECAP	AÇO CA-50/60	KG	36.000,00	R$ 7,59	R$ 273.240,00	0,00	R$ -	0,00	R$ -	-	R$ -	36.000,00	R$ 273.240,00
	SUDECAP	TELA SOLDADA												
4.01	SUDECAP	FORNECIMENTO E COLOCACAO DE TELA Q-92	KG	4.000,00	R$ 7,59	R$ 30.360,00	0,00	R$ -	0,00	R$ -	-	R$ -	4.000,00	R$ 30.360,00
4.02	SUDECAP	FORNECIMENTO E COLOCAÇÃO DE TELA Q-138	KG	2.000,00	R$ 8,86	R$ 17.720,00	0,00	R$ -	0,00	R$ -	-	R$ -	2.000,00	R$ 17.720,00
4.03	SUDECAP	FORNECIMENTO E COLOCACAO DE TELA Q-196	KG	1.000,00	R$ 8,86	R$ 8.860,00	0,00	R$ -	0,00	R$ -	-	R$ -	1.000,00	R$ 8.860,00
	SUDECAP	CONCRETO CONVENCIONAL B1,B2 LANCADO EM ESTRUTURA												
6.20	SUDECAP	FCK >= 20,0 MPA	M3	100,00	R$ 455,54	R$ 45.554,00	0,00	R$ -	0,00	R$ -	-	R$ -	100,00	R$ 45.554,00
	SUDECAP	CONCRETO USINADO B1,B2 LANCADO EM ESTRUTURA												
7.20	SUDECAP	FCK >= 20,0 MPA	M3	200,00	R$ 430,24	R$ 86.048,00	0,00	R$ -	0,00	R$ -	-	R$ -	200,00	R$ 86.048,00
7.25	SUDECAP	FCK >= 25,0 MPA	M3	200,00	R$ 417,58	R$ 83.516,00	0,00	R$ -	0,00	R$ -	-	R$ -	200,00	R$ 83.516,00
	SUDECAP	CONCRETO USINADO BOMBEADO LANCADO EM ESTRUTURA												
8.20	SUDECAP	FCK >= 20,0 MPA	M3	50,00	R$ 417,58	R$ 20.879,00	0,00	R$ -	0,00	R$ -	-	R$ -	50,00	R$ 20.879,00
8.25	SUDECAP	FCK >= 25,0 MPA	M3	50,00	R$ 430,24	R$ 21.512,00	0,00	R$ -	0,00	R$ -	-	R$ -	50,00	R$ 21.512,00
	SUDECAP	LAJE PRE-MOLDADA A REVESTIR INCLUSIVE CAPEAMENTO												
1.15	SUDECAP	SO= 100 KG/M2, L= 5,0 M	M2	500,00	R$ 63,27	R$ 31.635,00	0,00	R$ -	0,00	R$ -	-	R$ -	500,00	R$ 31.635,00
1.25	SUDECAP	SO= 200 KG/M2, L= 5,0 M	M2	500,00	R$ 75,92	R$ 37.960,00	0,00	R$ -	0,00	R$ -	-	R$ -	500,00	R$ 37.960,00
1.35	SUDECAP	SO= 300 KG/M2, L= 5,0 M	M2	500,00	R$ 75,92	R$ 37.960,00	0,00	R$ -	0,00	R$ -	-	R$ -	500,00	R$ 37.960,00
	SUDECAP	LAJE PRE-MOLDADA APARENTE, INCLUSIVE CAPEAMENTO												
3.15	SUDECAP	SO= 100 KG/M2, L= 5,0 M	M2	500,00	R$ 84,78	R$ 42.390,00	0,00	R$ -	0,00	R$ -	-	R$ -	500,00	R$ 42.390,00
3.25	SUDECAP	SO= 200 KG/M2, L= 5,0 M	M2	500,00	R$ 82,25	R$ 41.125,00	0,00	R$ -	0,00	R$ -	-	R$ -	500,00	R$ 41.125,00
3.35	SUDECAP	SO= 300 KG/M2, L= 5,0 M	M2	500,00	R$ 88,58	R$ 44.290,00	0,00	R$ -	0,00	R$ -	-	R$ -	500,00	R$ 44.290,00
		ALVENARIAS E DIVISOES												
	SUDECAP	ALVENARIA DE TIJOLO MACICO REQUEIMADO												
4.01	SUDECAP	E= 5 CM, A REVESTIR	M2	500,00	R$ 56,94	R$ 28.470,00	0,00	R$ -	0,00	R$ -	-	R$ -	500,00	R$ 28.470,00
4.03	SUDECAP	E= 10 CM, A REVESTIR	M2	500,00	R$ 87,31	R$ 43.655,00	0,00	R$ -	0,00	R$ -	-	R$ -	500,00	R$ 43.655,00
	SUDECAP	ALVENARIA DE TIJOLO FURADO (BLOCO CERAMICO VEDACAO)												
9.03	SUDECAP	E= 10 CM, A REVESTIR	M2	2.000,00	R$ 35,43	R$ 70.860,00	0,00	R$ -	0,00	R$ -	-	R$ -	2.000,00	R$ 70.860,00

Fábio Fernandes Vieira
Secretário Municipal de Obras
e Gestão Urbana

BOLETIM MENSAL DE MEDIÇÃO

Município: MARIANA/MG
Obra/Serviço: SERVIÇOS DE MANUT. E CONSERV. DE PREDIOS PUBLICOS E VIAS DO MUNICIPIO
Empresa: GNP Construções Eireli - EPP
Nº Contrato: ARP 148/2020
Processo Licitatório: PRC 196/2020
Pregão: PRG 057/2020
Registro de Preços SRP 051/2020

REFERÊNCIA DE PREÇOS - DESONERADOS		BDI SERVIÇOS
Planilha Referência	Data Base	
SUDECAP	agosto/20	26,5400%

Med/001	Data 23/12/2020
Período da Medição: 01/12/2020 a 22/12/2020	
Valor do Contrato: R$ 51.098.936,40	
Valor Medido	R$ 1.699.601,75
Valor faturado	
Saldo	R$ 49.399.334,65

CÓDIGO	ORIGEM	DESCRIÇÃO	UN	CONTRATO QUANT.	CONTRATO VALOR C/ B.D.I.	CONTRATO VALOR TOTAL	ACUMULADO ANTERIOR QUANT.	ACUMULADO ANTERIOR VALOR TOTAL	REALIZADO NO PERÍODO QUANT.	REALIZADO NO PERÍODO VALOR TOTAL	ACUMULADO TOTAL QUANT.	ACUMULADO TOTAL VALOR TOTAL	SALDO DE CONTRATO QUANT.	SALDO DE CONTRATO VALOR TOTAL
	SUDECAP	INSTALAÇÃO DA OBRA												
	SUDECAP	PLACA DE OBRA AFIXADA COM PEÇAS DE MADEIRA 8X12CM												
1.03.02	SUDECAP	PLACA DE OBRA EM LONA IMPRESSAO DIGITAL P. SUDECAP	M2	100,00	R$ 170,83	R$ 17.083,00	0,00	R$ -	6,00	R$ 1.024,98	6,00	R$ 1.024,98	94,00	R$ 16.058,02
	SUDECAP	TAPUME PADRÃO SUDECAP												
1.04.02	SUDECAP	COMPENSADO 10MM FIXAÇÃO ENTERRADA SEM INFORME PBH	M	1.000,00	R$ 60,74	R$ 60.740,00	0,00	R$ -	0,00	R$ -	-	R$ -	1.000,00	R$ 60.740,00
1.04.04	SUDECAP	COMPENSADO 10MM COM BASE DE CONCRETO S/INFORME PBH	M	1.000,00	R$ 56,94	R$ 56.940,00	0,00	R$ -	0,00	R$ -	-	R$ -	1.000,00	R$ 56.940,00
1.04.06	SUDECAP	DE TELA GALVANIZADA #2" FIO 14 C/FIXAÇÃO ENTERRADA	M	500,00	R$ 44,29	R$ 22.145,00	0,00	R$ -	0,00	R$ -	-	R$ -	500,00	R$ 22.145,00
1.04.07	SUDECAP	DE TELA GALVANIZADA #2" FIO 14 C/BASE DE CONCRETO	M	500,00	R$ 43,02	R$ 21.510,00	0,00	R$ -	0,00	R$ -	-	R$ -	500,00	R$ 21.510,00
1.04.09	SUDECAP	TELA-TAPUME DE POLIPROPILENO H= 1,20M, INCL. BASE	M	2.000,00	R$ 7,59	R$ 15.180,00	0,00	R$ -	0,00	R$ -	-	R$ -	2.000,00	R$ 15.180,00
1.04.10	SUDECAP	PROTEÇÃO COM FITA ZEBRADA AMARELA L=7CM E PECA 7X7	M	2.000,00	R$ 5,06	R$ 10.120,00	0,00	R$ -	0,00	R$ -	-	R$ -	2.000,00	R$ 10.120,00
1.04.11	SUDECAP	FITA ZEBRADA AMARELA PARA SINALIZAÇÃO L= 7CM	M	10.000,00	R$ 2,53	R$ 25.300,00	0,00	R$ -	0,00	R$ -	-	R$ -	10.000,00	R$ 25.300,00
1.04.20	SUDECAP	REMANEJAMENTO DE TAPUME	M	1.000,00	R$ 6,33	R$ 6.330,00	0,00	R$ -	0,00	R$ -	-	R$ -	1.000,00	R$ 6.330,00
1.05	SUDECAP	CERCA PADRÃO SUDECAP												
1.05.05	SUDECAP	TIPO 1 - PECA 8X8 CADA 2,00M E 5 FIOS ARAME GALVANIZADO	M	5.000,00	R$ 12,65	R$ 63.250,00	0,00	R$ -	0,00	R$ -	-	R$ -	5.000,00	R$ 63.250,00
1.06	SUDECAP	INSTALAÇÃO PROVISÓRIA CONCESSIONÁRIA												
1.06.01	SUDECAP	PADRÃO CEMIG PROVISÓRIO TIPO C3, DEMANDA PROVÁVEL DE 23,1 ATÉ 27,0KW (3F+N)	UN	20,00	R$ 506,16	R$ 10.123,20	0,00	R$ -	1,00	R$ 506,16	1,00	R$ 506,16	19,00	R$ 9.617,04
1.06.05	SUDECAP	PADRAO COPASA - KIT CAVALTE METAL E REGISTRO 3/4"	UN	20,00	R$ 378,62	R$ 7.592,40	0,00	R$ -	1,00	R$ 379,62	1,00	R$ 379,62	19,00	R$ 7.212,78
1.08	SUDECAP	REDE INTERNA E PROVISÓRIA DE ÁGUA E ESGOTO												
1.08.01	SUDECAP	TUBO PVC D= 100 MM	M	1.000,00	R$ 15,18	R$ 15.180,00	0,00	R$ -	0,00	R$ -	-	R$ -	1.000,00	R$ 15.180,00
1.08.02	SUDECAP	TUBO PVC D= 150 MM	M	1.000,00	R$ 48,09	R$ 48.090,00	0,00	R$ -	0,00	R$ -	-	R$ -	1.000,00	R$ 48.090,00
1.08.03	SUDECAP	TUBO PVC D= 200 MM	M	1.000,00	R$ 35,43	R$ 35.430,00	0,00	R$ -	0,00	R$ -	-	R$ -	1.000,00	R$ 35.430,00
1.08.04	SUDECAP	TUBO PVC D= 250 MM	M	1.000,00	R$ 94,91	R$ 94.910,00	0,00	R$ -	0,00	R$ -	-	R$ -	1.000,00	R$ 94.910,00
1.08.20	SUDECAP	TUBO PVC AGUA SOLDA E CONEXOES D=20MM (1/2")	M	1.000,00	R$ 5,06	R$ 5.060,00	0,00	R$ -	0,00	R$ -	-	R$ -	1.000,00	R$ 5.060,00
1.08.21	SUDECAP	TUBO PVC AGUA SOLDA E CONEXOES D=25MM (3/4")	M	1.000,00	R$ 5,69	R$ 5.690,00	0,00	R$ -	0,00	R$ -	-	R$ -	1.000,00	R$ 5.690,00
1.09	SUDECAP	CONTAINER ... COM ISOLAMENTO TÉRMICO												
1.09.01	SUDECAP	MOBILIZACAO DE CONTAINER	UN	32,00	R$ 632,70	R$ 20.246,40	0,00	R$ -	3,00	R$ 1.898,10	3,00	R$ 1.898,10	29,00	R$ 18.348,30
1.09.02	SUDECAP	ESCRITORIO COM AR CONDICIONADO	MES	96,00	R$ 873,13	R$ 83.820,48	0,00	R$ -	0,00	R$ -	-	R$ -	96,00	R$ 83.820,48
1.09.03	SUDECAP	ESCRITORIO COM AR CONDICIONADO E SANITARIO	MES	96,00	R$ 885,78	R$ 85.034,88	0,00	R$ -	0,00	R$ -	-	R$ -	96,00	R$ 85.034,88
1.09.05	SUDECAP	VESTIARIO COM 7 CHUVEIROS E 2 LAVATORIOS	MES	96,00	R$ 695,97	R$ 66.813,12	0,00	R$ -	0,00	R$ -	-	R$ -	96,00	R$ 66.813,12
1.09.06	SUDECAP	VESTIARIO BOX 7 SANIT. 2 LAVAT. 1 MICTORIO	MES	96,00	R$ 759,24	R$ 72.887,04	0,00	R$ -	0,00	R$ -	-	R$ -	96,00	R$ 72.887,04
1.09.07	SUDECAP	VESTIARIO 4 CHUV. 3 SANIT. 1LAVAT. 1 MICT.	MES	96,00	R$ 759,24	R$ 72.887,04	0,00	R$ -	1,00	R$ 759,24	1,00	R$ 759,24	95,00	R$ 72.127,80
1.09.08	SUDECAP	VESTIARIO	MES	96,00	R$ 607,39	R$ 58.309,44	0,00	R$ -	0,00	R$ -	-	R$ -	96,00	R$ 58.309,44
1.09.09	SUDECAP	REFEITORIO	MES	96,00	R$ 569,43	R$ 54.665,28	0,00	R$ -	0,00	R$ -	-	R$ -	96,00	R$ 54.665,28
1.09.10	SUDECAP	DEPOSITO E FERRAMENTARIA COM LAVATORIO	MES	96,00	R$ 569,43	R$ 54.665,28	0,00	R$ -	2,00	R$ 1.138,86	2,00	R$ 1.138,86	94,00	R$ 53.526,42
1.09.11	SUDECAP	DESMOBILIZAÇÃO DE CONTAINER	UN	30,00	R$ 569,43	R$ 17.082,90	0,00	R$ -	0,00	R$ -	-	R$ -	30,00	R$ 17.082,90
1.09.12	SUDECAP	INSTALAÇÕES PARA CONTAINERS TIPO ESCRITORIO	UN	32,00	R$ 506,16	R$ 16.197,12	0,00	R$ -	0,00	R$ -	-	R$ -	32,00	R$ 16.197,12
1.09.13	SUDECAP	INSTALAÇÕES PARA CONTAINER VESTIARIO COM BANCO E ARMÁRIO	UN	4,00	R$ 113,89	R$ 455,56	0,00	R$ -	0,00	R$ -	-	R$ -	4,00	R$ 455,56
1.09.14	SUDECAP	INSTALAÇÕES PARA CONTAINER REFEITORIO	UN	4,00	R$ 170,83	R$ 683,32	0,00	R$ -	0,00	R$ -	-	R$ -	4,00	R$ 683,32
1.09.15	SUDECAP	INSTALAÇÕES PARA CONTAINER DEPOSITO E FERRAMENTARIA COM LAVATORIO	UN	4,00	R$ 202,46	R$ 809,84	0,00	R$ -	0,00	R$ -	-	R$ -	4,00	R$ 809,84
1.09.16	SUDECAP	CAIXA DÁGUA DE 1000L PARA ABASTECIMENTO DE CONTAINERS	UN	4,00	R$ 211,32	R$ 845,28	0,00	R$ -	0,00	R$ -	-	R$ -	4,00	R$ 845,28
1.10	SUDECAP	BANHEIRO QUIMICO												
1.10.01	SUDECAP	BANHEIRO QUIMICO 110X120X230CM COM MANUTENCAO	MES	240,00	R$ 632,70	R$ 151.848,00	0,00	R$ -	5,00	R$ 3.163,50	5,00	R$ 3.163,50	235,00	R$ 148.684,50
1.11	SUDECAP	SINALIZAÇÃO												
1.11.01	SUDECAP	PLACA 1,0X0,60M DUPLA FACE CH.GALV. 26 EM CAVALETE	UNMES	100,00	R$ 15,18	R$ 1.518,00	0,00	R$ -	0,00	R$ -	-	R$ -	100,00	R$ 1.518,00
1.11.02	SUDECAP	PLACA 1,0X0,60M CH.26 EM CAVALETE METALON 20X20MM	UNMES	100,00	R$ 10,12	R$ 1.012,00	0,00	R$ -	0,00	R$ -	-	R$ -	100,00	R$ 1.012,00
1.11.03	SUDECAP	PLACA 0,50X0,50M DUPLA FACE CH.GALV.22 EM CAVALETE	UNMES	100,00	R$ 16,45	R$ 1.645,00	0,00	R$ -	0,00	R$ -	-	R$ -	100,00	R$ 1.645,00
1.11.04	SUDECAP	PLACA 0,50X0,50M CH.GALV.22 CAVALETE METALON 20X20	UNMES	100,00	R$ 12,65	R$ 1.265,00	0,00	R$ -	0,00	R$ -	-	R$ -	100,00	R$ 1.265,00
1.11.05	SUDECAP	FAIXA 6,0X0,80M TECIDO MORIM SUPORTE EM EUCALIPTO	UN	100,00	R$ 113,89	R$ 11.389,00	0,00	R$ -	0,00	R$ -	-	R$ -	100,00	R$ 11.389,00
1.11.06	SUDECAP	CONE MASTER 75CM BASE DE BORRACHA CORPO POLIETILEN	UN	500,00	R$ 56,94	R$ 28.470,00	0,00	R$ -	0,00	R$ -	-	R$ -	500,00	R$ 28.470,00
1.11.07	SUDECAP	CONE EM PVC H= 75 CM	UN	500,00	R$ 31,64	R$ 15.820,00	0,00	R$ -	0,00	R$ -	-	R$ -	500,00	R$ 15.820,00
1.11.08	SUDECAP	SINALIZADOR ELET. MONOLIGHT LED 60 A 70 FLASHES/MIN	UN	200,00	R$ 113,89	R$ 22.778,00	0,00	R$ -	0,00	R$ -	-	R$ -	200,00	R$ 22.778,00
29	SUDECAP	ANDAIME FACHADEIRO												
29.01	SUDECAP	ANDAIME FACHADEIRO INCLUSIVE FORRO METALICO	M2MES	12.000,00	R$ 3,16	R$ 37.920,00	0,00	R$ -	0,00	R$ -	-	R$ -	12.000,00	R$ 37.920,00
29.02	SUDECAP	GUARDA CORPO MADEIRA L= 15 CM P/ ANDAIME FACHADEIRO	M2	1.000,00	R$ 5,06	R$ 5.060,00	0,00	R$ -	0,00	R$ -	-	R$ -	1.000,00	R$ 5.060,00
29.03	SUDECAP	MONTAGEM DE ANDAIME FACHADEIRO	M2	5.000,00	R$ 1,65	R$ 8.250,00	0,00	R$ -	0,00	R$ -	-	R$ -	5.000,00	R$ 8.250,00
29.04	SUDECAP	DESMONTAGEM DE ANDAIME FACHADEIRO	M2	5.000,00	R$ 1,77	R$ 8.850,00	0,00	R$ -	0,00	R$ -	-	R$ -	5.000,00	R$ 8.850,00
30	SUDECAP	MONTAGEM E DESMONTAGEM DE ANDAIME												
30.02	SUDECAP	ANDAIME INTERNO P/EXEC. DE ALVENARIA ALT. ATE 3,5M	M2	5.000,00	R$ 11,39	R$ 56.950,00	0,00	R$ -	0,00	R$ -	-	R$ -	5.000,00	R$ 56.950,00
30.03	SUDECAP	ANDAIME INTERNO DE MADEIRA P/ REVESTIMENTO DE TETO	M2	5.000,00	R$ 10,12	R$ 50.600,00	0,00	R$ -	0,00	R$ -	-	R$ -	5.000,00	R$ 50.600,00
		DEMOLIÇÕES E REMOÇÕES												
01	SUDECAP	REMOÇÃO DE TELHA INCLUSIVE EMPILHAMENTO												
01.01	SUDECAP	METALICA OU PVC	M2	500,00	R$ 3,80	R$ 1.900,00	0,00	R$ -	0,00	R$ -	-	R$ -	500,00	R$ 1.900,00
01.03	SUDECAP	TIPO CALHA DE FIBROCIMENTO	M2	100,00	R$ 9,62	R$ 962,00	0,00	R$ -	0,00	R$ -	-	R$ -	100,00	R$ 962,00
01.05	SUDECAP	ONDULADA DE FIBROCIMENTO	M2	1.000,00	R$ 7,59	R$ 7.590,00	0,00	R$ -	0,00	R$ -	-	R$ -	1.000,00	R$ 7.590,00
01.07	SUDECAP	CERAMICA COLONIAL OU FRANCESA	M2	2.000,00	R$ 8,86	R$ 17.720,00	0,00	R$ -	0,00	R$ -	-	R$ -	2.000,00	R$ 17.720,00
02	SUDECAP	REMOÇÃO DE CALHA, RUFO E CONDUTOR INCL. AFASTAMENTO												
02.01	SUDECAP	DE CALHA GALVANIZADA OU PVC	M	500,00	R$ 3,80	R$ 1.900,00	0,00	R$ -	0,00	R$ -	-	R$ -	500,00	R$ 1.900,00
02.05	SUDECAP	DE RUFO DE CHAPA GALVANIZADA	M	500,00	R$ 2,53	R$ 1.265,00	0,00	R$ -	0,00	R$ -	-	R$ -	500,00	R$ 1.265,00
02.10	SUDECAP	DE CONDUTOR DE CHAPA GALVANIZADA OU PVC	M	300,00	R$ 2,53	R$ 759,00	0,00	R$ -	0,00	R$ -	-	R$ -	300,00	R$ 759,00
03	SUDECAP	REMOÇÃO DE ENGRADAMENTO DE TELHADO INCL. EMPILHAMENTO												
3.01	SUDECAP	DE TELHA METALICA OU PVC	M2	500,00	R$ 5,06	R$ 2.530,00	0,00	R$ -	0,00	R$ -	-	R$ -	500,00	R$ 2.530,00
3.03	SUDECAP	DE TELHA TIPO CALHA DE FIBROCIMENTO	M2	100,00	R$ 2,53	R$ 253,00	0,00	R$ -	0,00	R$ -	-	R$ -	100,00	R$ 253,00

Fabio Fernandes Vieira
Secretário Municipal de Obras e Gestão Urbana

BOLETIM MENSAL DE MEDIÇÃO

PREFEITURA DE MARIANA

Município: MARIANA/MG
Obra/Serviço: SERVIÇOS DE MANUT. E CONSERV. DE PREDIOS PUBLICOS E VIAS DO MUNICIPIO
Empresa: GMP Construções Eireli - EPP
Contrato: ARP 148/2020
Processo Licitatório: PRC 196/2020
Pregão PRG 057/2020
Registro de Preços SRP 051/2020

REFERÊNCIA DE PREÇOS - DESONERADOS		BDI SERVIÇOS
Planilha Referência	Data Base	
SUDECAP	agosto/20	26,5400%

Med. 001 Data: 23/12/2020
Período da Medição: 01/12/2020 a 22/12/2020
Valor do Contrato: R$ 51.098.936,40
Valor Medido: R$ 1.699.601,75
Valor faturado:
Saldo: R$ 49.399.334,65

CÓDIGO	ORIGEM	DESCRICAO	UN	CONTRATO QUANT.	CONTRATO VALOR C/ B.D.I. (R$)	CONTRATO VALOR TOTAL (R$)	ACUMULADO ANTERIOR QUANT.	ACUMULADO ANTERIOR VALOR TOTAL (R$)	REALIZADO NO PERÍODO QUANT.	REALIZADO NO PERÍODO VALOR TOTAL (R$)	ACUMULADO TOTAL QUANT. (R$)	ACUMULADO TOTAL VALOR TOTAL (R$)	SALDO DE CONTRATO QUANT. (R$)	SALDO DE CONTRATO VALOR TOTAL (R$)
03.05	SUDECAP	DE TELHA ONDULADA DE FIBROCIMENTO	M2	1.000,00	5,06	5.060,00	0,00	-	0,00	-	-	-	1.000,00	5.060,00
03.07	SUDECAP	DE TELHA CERAMICA, COLONIAL OU FRANCESA	M2	2.000,00	6,96	13.920,00	0,00	-	0,00	-	-	-	2.000,00	13.920,00
04	SUDECAP	REMOÇÃO DE FORRO INCLUSIVE EMPILHAMENTO												
04.01	SUDECAP	DE PLACAS INCLUSIVE BARROTEAMENTO	M2	2.000,00	11,39	22.780,00	0,00	-	0,00	-	-	-	2.000,00	22.780,00
04.02	SUDECAP	DE PLACAS EXCLUSIVE BARROTEAMENTO	M2	2.000,00	5,06	10.120,00	0,00	-	0,00	-	-	-	2.000,00	10.120,00
04.10	SUDECAP	DE GESSO	M2	3.000,00	9,49	28.470,00	0,00	-	0,00	-	-	-	3.000,00	28.470,00
06	SUDECAP	REMOÇÃO DE ESQUADRIA DE MADEIRA INCLUSIVE EMPILHAMENTO												
06.01	SUDECAP	DE PORTA OU JANELA INCLUSIVE MARCO E ALIZAR	M2	168,00	10,12	1.700,16	0,00	-	0,00	-	-	-	168,00	1.700,16
06.02	SUDECAP	DE FOLHA DE PORTA OU JANELA	M2	168,00	4,43	744,24	0,00	-	0,00	-	-	-	168,00	744,24
06.03	SUDECAP	DE MARCO E ALIZAR	UN	200,00	7,59	1.518,00	0,00	-	0,00	-	-	-	200,00	1.518,00
06.04	SUDECAP	DE MARCO	UN	200,00	5,06	1.012,00	0,00	-	0,00	-	-	-	200,00	1.012,00
06.05	SUDECAP	DE ALISAR	CJ	200,00	2,53	506,00	0,00	-	0,00	-	-	-	200,00	506,00
07	SUDECAP	REMOÇÃO DE ESQUADRIA METÁLICA												
07.01	SUDECAP	DE PORTA OU JANELA	M2	200,00	11,39	2.278,00	0,00	-	0,00	-	-	-	200,00	2.278,00
09	SUDECAP	DEMOLIÇÃO DE REVESTIMENTO INCLUSIVE AFASTAMENTO												
09.01	SUDECAP	DE REBOCO	M2	2.000,00	1,97	3.940,00	0,00	-	0,00	-	-	-	2.000,00	3.940,00
09.03	SUDECAP	CERAMICO, AZULEJO OU LADRILHO HIDRAULICO	M2	1.000,00	13,92	13.920,00	0,00	-	0,00	-	-	-	1.000,00	13.920,00
2.10	SUDECAP	DEMOLIÇÃO DE PISO INCLUSIVE AFASTAMENTO												
2.10.01	SUDECAP	CIMENTADO OU CONTRAPISO DE ARGAMASSA	M2	1.000,00	2,25	2.250,00	0,00	-	0,00	-	-	-	1.000,00	2.250,00
2.10.03	SUDECAP	CERAMICO OU LADRILHO HIDRAULICO	M2	1.000,00	11,39	11.390,00	0,00	-	0,00	-	-	-	1.000,00	11.390,00
2.10.05	SUDECAP	DE PEDRA (MARMORE, GRANITO, ARDOSIA, SAOTOME,ETC)	M2	500,00	20,25	10.125,00	0,00	-	0,00	-	-	-	500,00	10.125,00
2.10.07	SUDECAP	VINILICO	M2	500,00	5,06	2.530,00	0,00	-	0,00	-	-	-	500,00	2.530,00
2.10.09	SUDECAP	DE TACO DE MADEIRA	M2	500,00	21,51	10.755,00	0,00	-	0,00	-	-	-	500,00	10.755,00
2.11	SUDECAP	DEMOLIÇÃO DE PASSEIO E PAVIMENTO												
2.11.01	SUDECAP	PASSEIO OU LAJE DE CONCRETO MANUALMENTE	M2	3.000,00	18,98	56.940,00	0,00	-	0,00	-	-	-	3.000,00	56.940,00
2.11.02	SUDECAP	PASSEIO OU LAJE DE CONCRETO C/ EQUIP. PNEUMATICO	M2	1.000,00	11,39	11.390,00	0,00	-	0,00	-	-	-	1.000,00	11.390,00
2.11.04	SUDECAP	PASSEIO OU LAJE DE CONCRETO C/EQUIPAMENTO ELETRICO	M2	1.000,00	5,06	5.060,00	0,00	-	0,00	-	-	-	1.000,00	5.060,00
2.11.05	SUDECAP	MANUAL DE ALVENARIA POLIEDRICA	M2	60.000,00	5,06	303.600,00	0,00	-	0,00	-	-	-	60.000,00	303.600,00
2.11.07	SUDECAP	DE REVESTIMENTO ASFALTICO COM EQUIP. PNEUMATICO	M2	1.000,00	11,39	11.390,00	0,00	-	0,00	-	-	-	1.000,00	11.390,00
2.12	SUDECAP	CORTE MECANICO EM CONCRETO/ASFALTO												
2.12.01	SUDECAP	CORTE MECAN. C/ SERRA CIRCULAR EM CONCRETO/ASFALTO	M	3.000,00	1,70	5.100,00	0,00	-	0,00	-	-	-	3.000,00	5.100,00
2.13	SUDECAP	DEMOLIÇÃO DE CONCRETO INCLUSIVE AFASTAMENTO												
2.13.01	SUDECAP	SIMPLES - MANUAL	M3	100,00	202,46	20.246,00	0,00	-	0,00	-	-	-	100,00	20.246,00
2.13.02	SUDECAP	ARMADO - MANUAL	M3	100,00	253,08	25.308,00	0,00	-	0,00	-	-	-	100,00	25.308,00
2.13.03	SUDECAP	SIMPLES - COM EQUIPAMENTO ELETRICO	M3	1.000,00	75,92	75.920,00	0,00	-	18,26	1.386,30	18,26	1.386,30	981,74	74.533,70
2.13.04	SUDECAP	ARMADO - COM EQUIPAMENTO ELETRICO	M3	1.000,00	113,89	113.890,00	0,00	-	0,00	-	-	-	1.000,00	113.890,00
2.14	SUDECAP	DEMOLIÇÃO MANUAL DE ALVENARIA INCLUSIVE AFASTAMENTO												
2.14.01	SUDECAP	DE ALVENARIA DE TIJOLOS E BLOCOS	M3	600,00	82,25	49.350,00	0,00	-	0,00	-	-	-	600,00	49.350,00
2.15	SUDECAP	REMOÇÃO DE MEIO-FIO												
2.15.01	SUDECAP	PREMOLDADO DE CONCRETO	M	3.000,00	6,33	18.990,00	0,00	-	0,00	-	-	-	3.000,00	18.990,00
2.15.02	SUDECAP	DE PEDRA (GNAISSE, BASALTO ETC.)	M	3.000,00	21,51	64.530,00	0,00	-	0,00	-	-	-	3.000,00	64.530,00
2.16	SUDECAP	[illegible]												
2.16.01	SUDECAP	DE CONSTRUÇÕES DE ALVENARIA	M2	2.000,00	5,06	10.120,00	0,00	-	0,00	-	-	-	2.000,00	10.120,00
2.16.04	SUDECAP	DE GABIAO	M3	5.000,00	12,65	63.250,00	0,00	-	0,00	-	-	-	5.000,00	63.250,00
2.19	SUDECAP	DEMOLIÇÃO DE DIVISÓRIAS INCLUSIVE AFASTAMENTO												
2.19.06	SUDECAP	DE LAMINADO	M2	500,00	0,76	380,00	0,00	-	0,00	-	-	-	500,00	380,00
2.20	SUDECAP	REMOÇÃO DE QUADROS												
2.20.01	SUDECAP	NEGRO	M2	600,00	15,18	9.108,00	0,00	-	0,00	-	-	-	600,00	9.108,00
2.21	SUDECAP	REMOÇÃO DE PEÇAS DIVERSAS												
2.21.01	SUDECAP	LOUÇAS	UN	100,00	49,35	4.935,00	0,00	-	0,00	-	-	-	100,00	4.935,00
2.21.02	SUDECAP	FERRAGENS (DOBRADIÇAS, FECHADURAS, MAÇANETAS)	UN	300,00	10,12	3.036,00	0,00	-	0,00	-	-	-	300,00	3.036,00
2.21.03	SUDECAP	METAIS COMUNS(CONDUITE,SIFAO, REGISTRO, TORNEIRA)	UN	100,00	10,12	1.012,00	0,00	-	0,00	-	-	-	100,00	1.012,00
2.21.04	SUDECAP	METAIS ESPECIAIS(VALVULA DE DESCARGA, CAIXA SILEN)	UN	100,00	12,02	1.202,00	0,00	-	0,00	-	-	-	100,00	1.202,00
2.21.05	SUDECAP	REMOCAO DE LUMINARIA FLUORESCENTE	UN	200,00	1,27	254,00	0,00	-	0,00	-	-	-	200,00	254,00
2.21.06	SUDECAP	REMOÇÃO DE LUMINARIA INCANDESCENTE	UN	200,00	0,77	154,00	0,00	-	0,00	-	-	-	200,00	154,00
2.22	SUDECAP	REMOÇÃO DE FACHADA												
02.22.01	SUDECAP	DE PEDRA (MARMORE, GRANITO, ARDOSIA, MARMORITE, ETC)	M2	120,00	25,31	3.037,20	0,00	-	0,00	-	-	-	120,00	3.037,20
2.23	SUDECAP	REMOÇÃO DE CERCA E ALAMBRADO												
02.23.01	SUDECAP	CERCA DE ARAME	M	1.000,00	7,59	7.590,00	0,00	-	0,00	-	-	-	1.000,00	7.590,00
02.23.03	SUDECAP	ALAMBRADO	M2	1.000,00	7,59	7.590,00	0,00	-	0,00	-	-	-	1.000,00	7.590,00
2.26	SUDECAP	TRANSPORTE DE MATERIAL DEMOLIDO EM CARRINHO DE MÃO												
02.26.01	SUDECAP	DMT <= 50,0 M	M3	3.000,00	15,18	45.540,00	0,00	-	18,26	277,19	18,26	277,19	2.981,74	45.262,81
02.26.02	SUDECAP	50,0 M < DMT <= 100,0 M	M3	500,00	20,25	10.125,00	0,00	-	0,00	-	-	-	500,00	10.125,00
2.27	SUDECAP	CARGA DE MATERIAL DEMOLIDO SOBRE CAMINHÃO												
02.27.01	SUDECAP	MANUAL	M3	500,00	15,18	7.590,00	0,00	-	0,00	-	-	-	500,00	7.590,00
02.27.02	SUDECAP	MECANICA	M3	3.000,00	1,27	3.810,00	0,00	-	18,26	23,19	18,26	23,19	2.981,74	3.786,81
2.28	SUDECAP	TRANSPORTE DE MATERIAL DEMOLIDO EM CAMINHÃO												
02.28.01	SUDECAP	DMT <= 1 KM	M3	3.000,00	2,53	7.590,00	0,00	-	0,00	-	-	-	3.000,00	7.590,00
02.28.02	SUDECAP	1 KM < DMT <= 2 KM	M3	3.000,00	3,80	11.400,00	0,00	-	0,00	-	-	-	3.000,00	11.400,00
02.28.03	SUDECAP	2 KM < DMT <= 5 KM	M3KM	15.000,00	1,27	19.050,00	0,00	-	0,00	-	-	-	15.000,00	19.050,00
02.28.04	SUDECAP	DMT > 5 KM	M3KM	30.000,00	1,27	38.100,00	0,00	-	[illegible]	510,30	401,81	510,30	29.598,19	37.589,70
2.29	SUDECAP	TRANSPORTE DE MATERIAL ... CAÇAMBA												
02.29.01	SUDECAP	CACAMBA 5m³	VG	1.000,00	156,91	156.910,00	0,00	-	0,00	-	-	-	1.000,00	156.910,00

Fábio ... Vieira
Secretário Municipal de Obras
e Gestão Urbana