

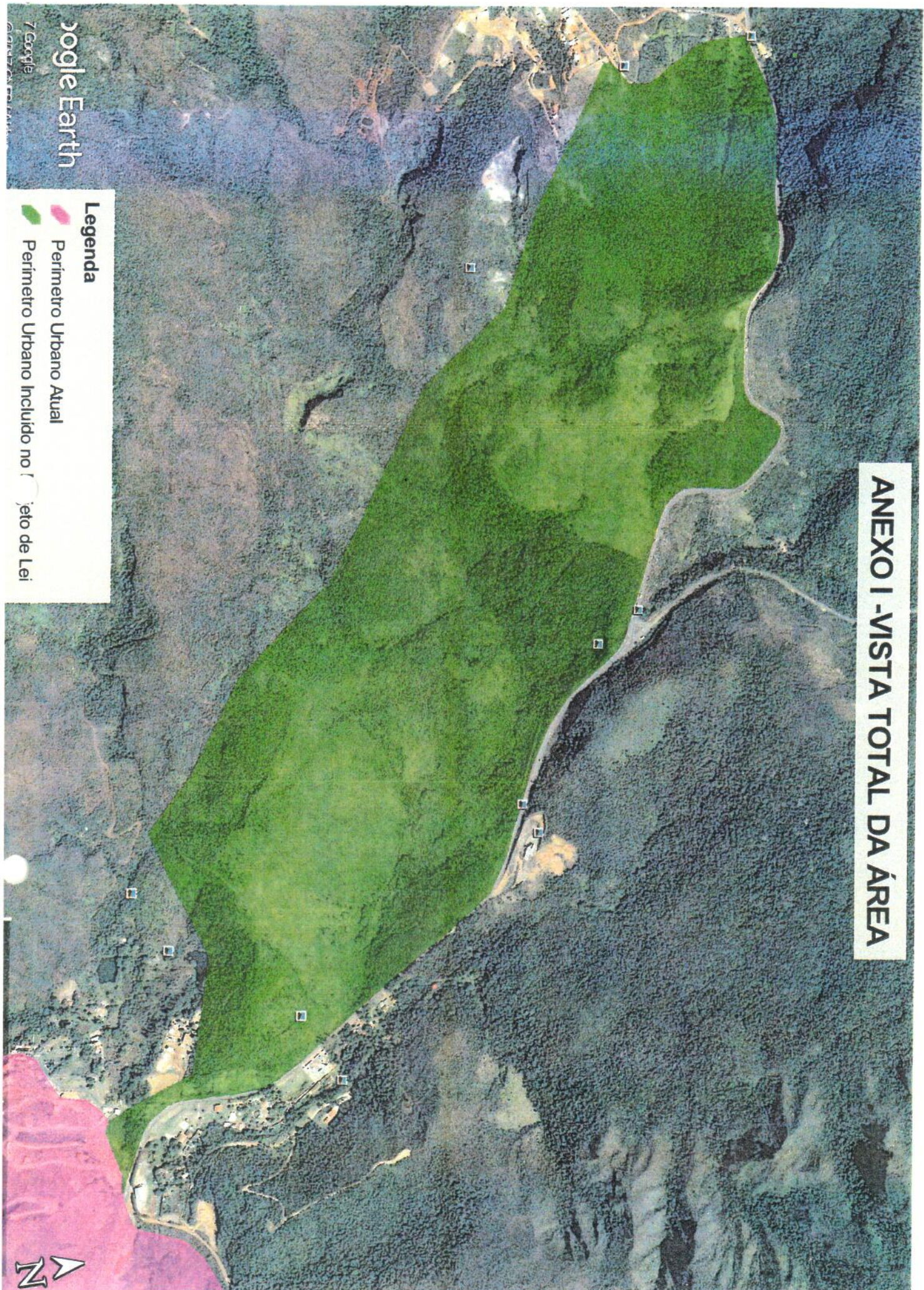

ANEXO I - VISTA TOTAL DA ÁREA



Legenda

-  Perimetro Urbano Atual
-  Perimetro Urbano Incluído no Projeto de Lei

Google Earth

7 Google



ANEXO II - VISTA DO INÍCIO DA ÁREA



Legenda

ANEXO III - VISTA PARCIAL DO FINAL DA ÁREA



Legenda

-  Perimetro Urbano Atual
-  Perimetro Urbano Incluído
-  Projeto de Lei

Google Earth

2017 Google

ANEXO I

RELATÓRIO TÉCNICO

EXPANSÃO DO PERIMETRO URBANO



MARIANA - MG

VISTA DA NOVA ÁREA EXPANSÃO NA IMAGEM DO GOOGLE

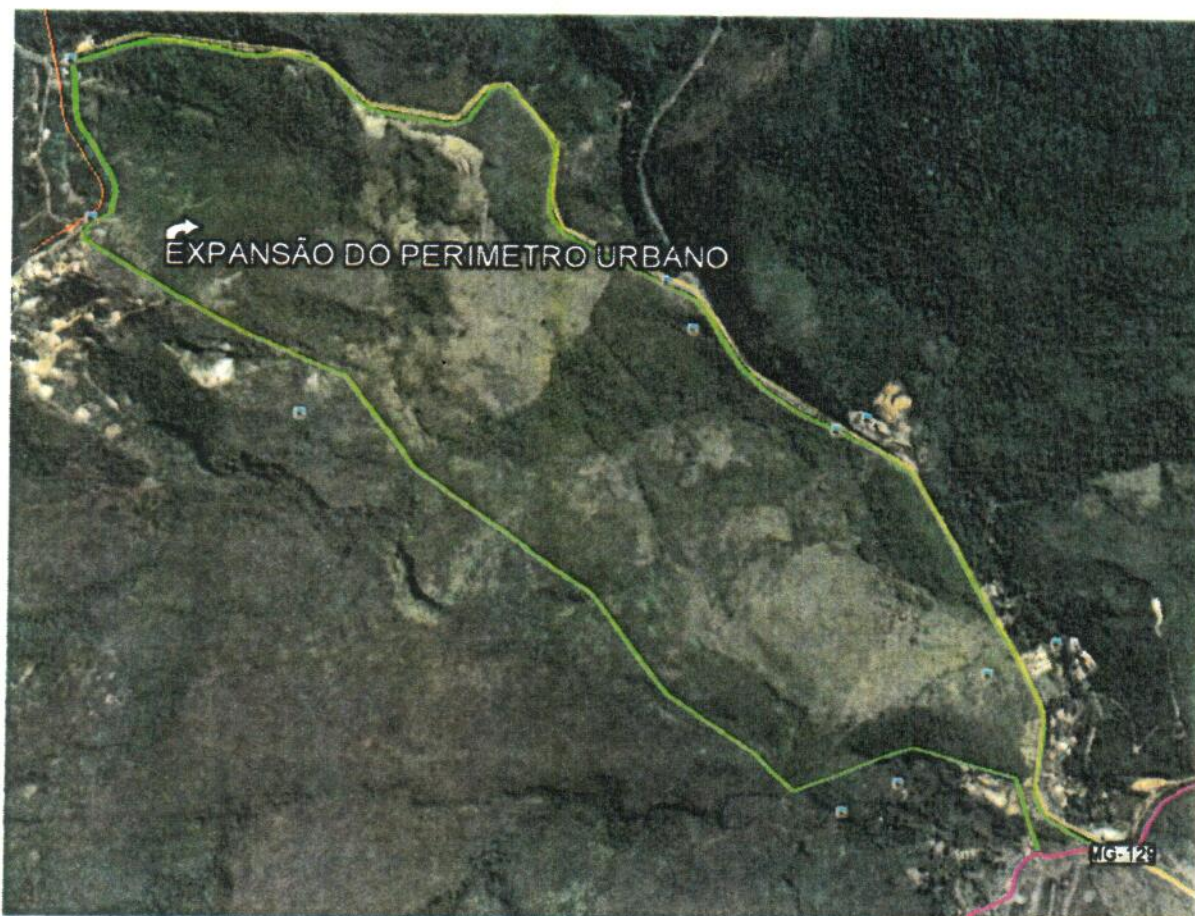

VISTA DA NOVA ÁREA EXPANSÃO NO MUNICÍPIO DE MARIANA

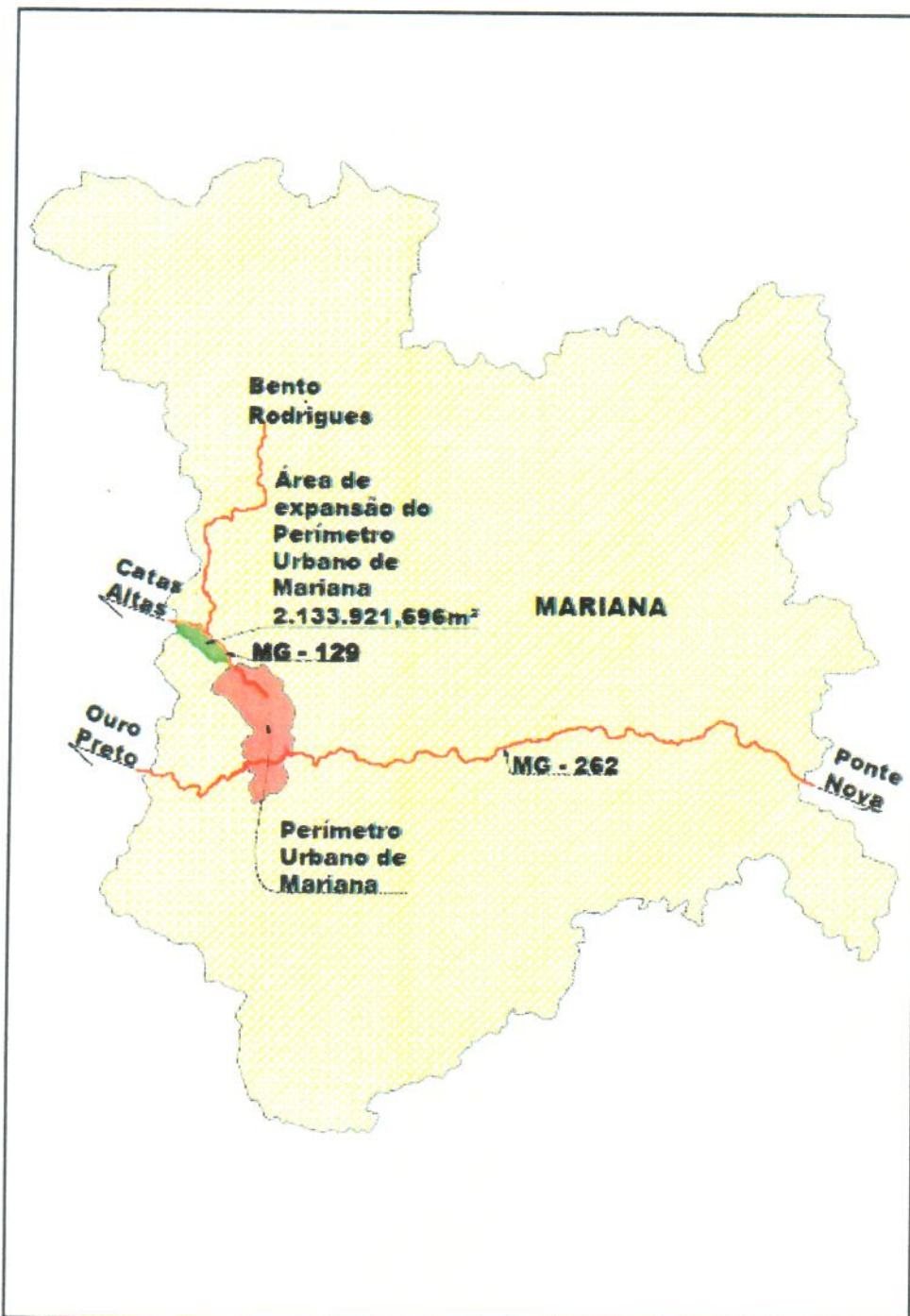

Vista do Município de Mariana

VISTA DA NOVA ÁREA EXPANSÃO E PERIMETRO URBANO DE MARIANA

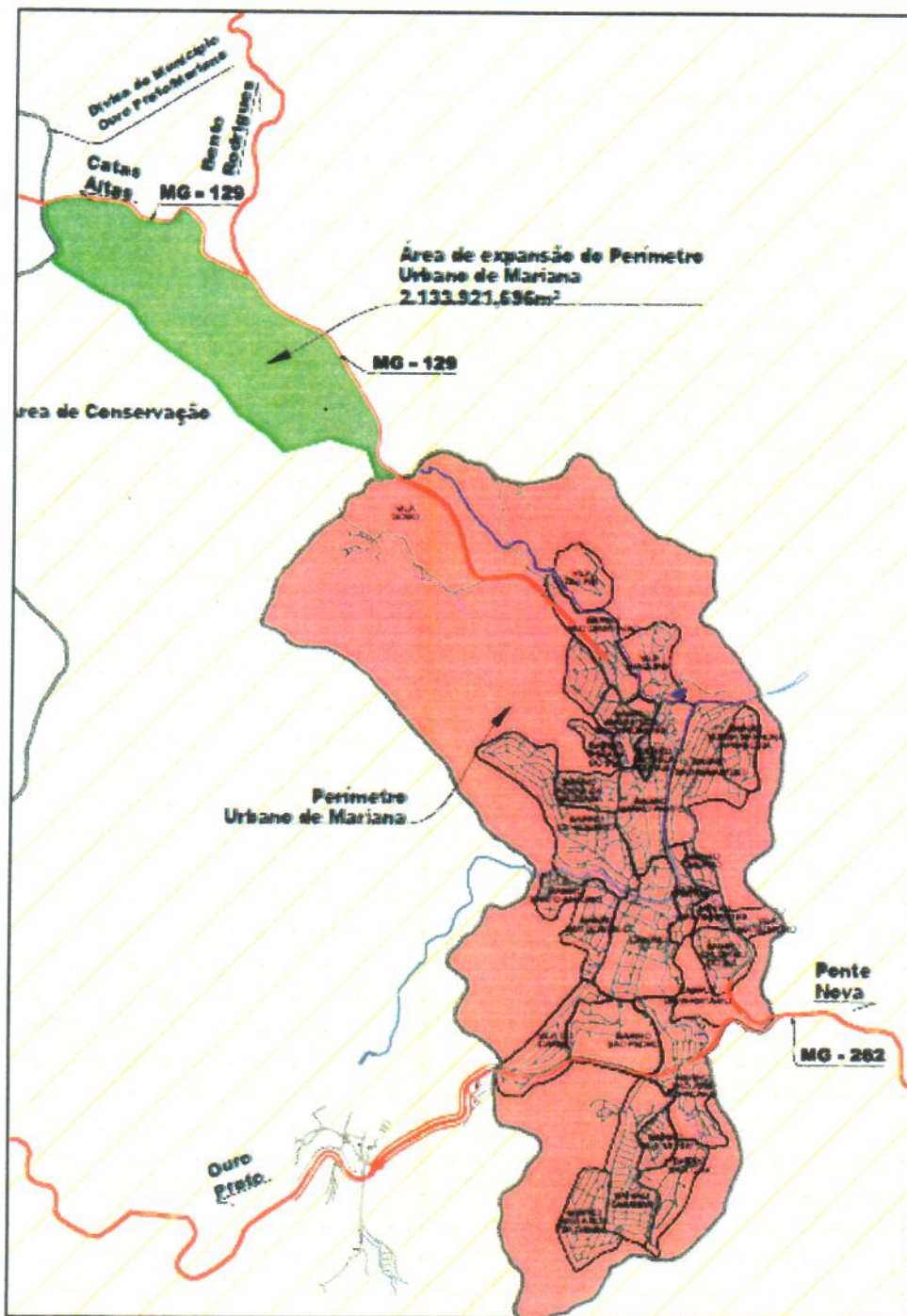

Vista da área do perímetro urbano de mariana e área de expansão urbana

VISTA DA NOVA ÁREA EXPANSÃO COM O MEMORIAL DESCRITIVO.

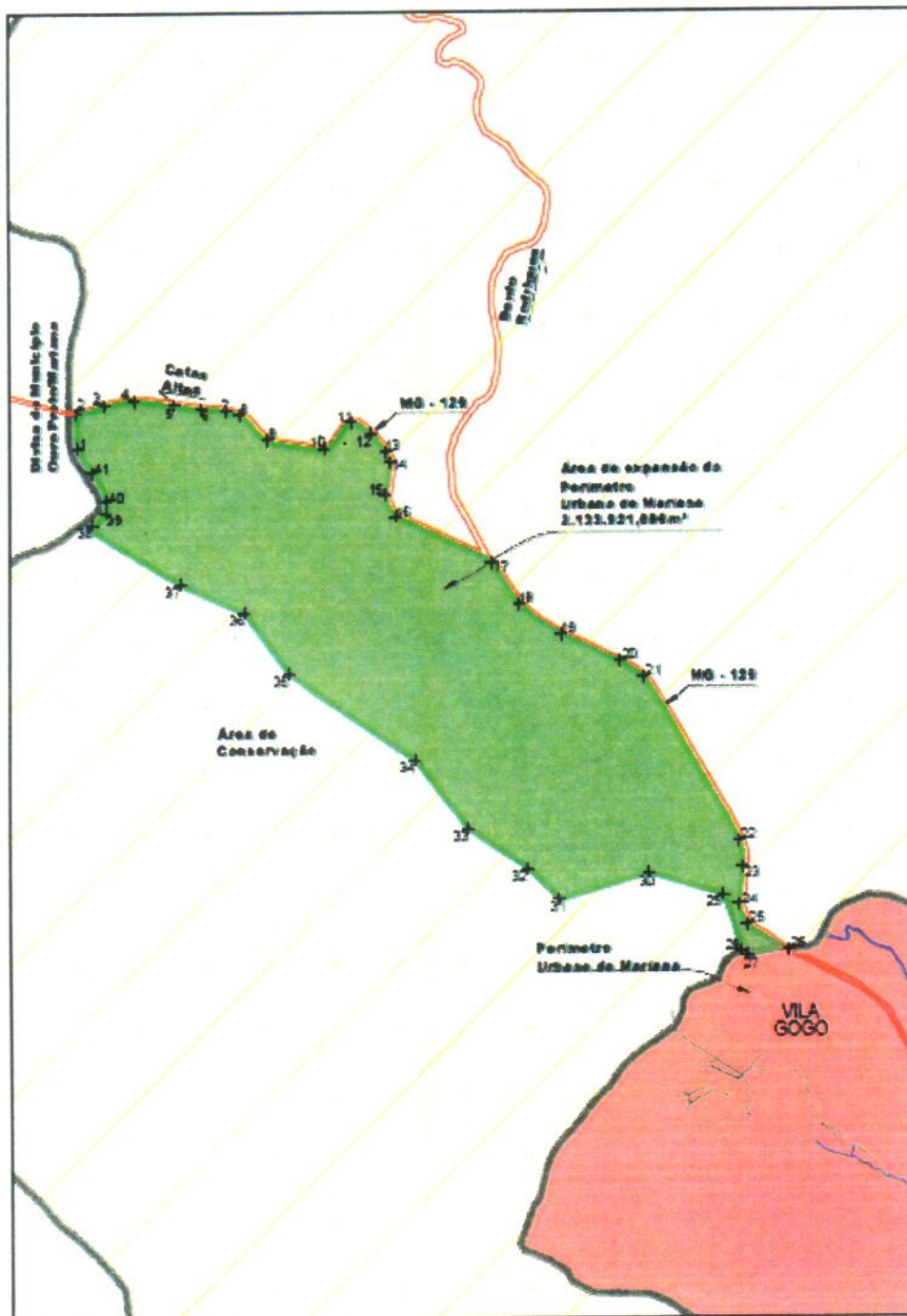

Vista da área de expansão urbana com memorial

MEMORIAL DESCRITIVO DA NOVA ÁREA EXPANSÃO**MEMORIAL DESCRITIVO**

Imóvel: Área de Expansão do Perímetro Urbano de Mariana
Proprietário: Município de Mariana
Município: Mariana **U.F.:** MG
Área Total: 2.133.921,696m² = 213,3921ha

DESCRIÇÃO DO PERÍMETRO:

Inicia-se a descrição deste perímetro no vértice 2, de coordenadas N 7751499.717m e E 660479.961 m; deste, segue confrontando com MG 129, com os seguintes azimutes e distâncias: 73°56'43" e 117.055 m até o vértice 3, de coordenadas N 7751532.089m e E 660592.450m; 81°49'23" e 115.719 m até o vértice 4, de coordenadas N 7751548.548m e E 660706.993m; 95°50'51" e 159.015 m até o vértice 5, de coordenadas N 7751532.347m e E 660865.180m; 98°13'37" e 107.426 m até o vértice 6, de coordenadas N 7751516.976m e E 660971.500m; 94°47'38" e 98.854 m até o vértice 7, de coordenadas N 7751508.714m e E 661070.008m; 107°28'60" e 51.802 m até o vértice 8, de coordenadas N 7751493.151m e E 661119.417m; 131°17'39" e 149.213 m até o vértice 9, de coordenadas N 7751394.682m e E 661231.526m; 98°54'25" e 226.352 m até o vértice 10, de coordenadas N 7751359.637m e E 661455.148m; 45°32'02" e 145.124 m até o vértice 11, de coordenadas N 7751461.294m e E 661558.718m; 121°45'02" e 90.673 m até o vértice 12, de coordenadas N 7751413.580m e E 661635.822m; 140°42'12" e 87.444 m até o vértice 13, de coordenadas N 7751345.910m e E 661691.203m; 158°14'27" e 43.264 m até o vértice 14, de coordenadas N 7751305.728m e E 661707.242m; 188°33'06" e 125.156 m até o vértice 15, de coordenadas N 7751181.964m e E 661688.631m; 155°09'37" e 97.533 m até o vértice 16, de coordenadas N 7751093.454m e E 661729.602m; 116°08'16" e 414.053 m até o vértice 17, de coordenadas N 7750911.051m e E 662101.313m; 146°13'46" e 196.354 m até o vértice 18, de coordenadas N 7750747.828m e E 662210.460m; 126°18'24" e 207.926 m até o vértice 19, de coordenadas N 7750624.714m e E 662378.019m; 114°36'23" e 253.599 m até o vértice 20, de coordenadas N 7750519.121m e E 662608.589m; 124°30'57" e 110.424 m até o vértice 21, de coordenadas N 7750456.551m e E 662699.574m; 149°33'27" e 741.046 m até o vértice 22, de coordenadas N 7749817.666m e E 663075.042m; 173°12'04" e 106.045 m até o vértice 23, de coordenadas N 7749712.367m e E 663087.596m; 186°06'30" e 148.777 m até o vértice 24, de coordenadas N 7749564.435m e E 663071.765m; 157°26'24" e 86.443 m até o vértice 25, de coordenadas N 7749484.606m e E 663104.929m; 120°06'18" e 193.495 m até o vértice 26, de coordenadas N 7749387.552m e E

663272.323m; deste, segue confrontando com PERÍMETRO URBANO DE MARIANA, com os seguintes azimutes e distâncias: $263^{\circ}45'46''$ e 165.131 m até o vértice 27, de coordenadas N 7749369.611m e E 663108.169m; $299^{\circ}02'09''$ e 26.402 m até o vértice 28, de coordenadas N 7749382.426m e E 663085.085m; deste, segue confrontando com MUNICÍPIO DE MARIANA, com os seguintes azimutes e distâncias: $341^{\circ}27'32''$ e 232.581 m até o vértice 29, de coordenadas N 7749602.935m e E 663011.127m; $286^{\circ}29'41''$ e 304.967 m até o vértice 30, de coordenadas N 7749689.523m e E 662718.711m; $254^{\circ}05'49''$ e 368.182 m até o vértice 31, de coordenadas N 7749588.637m e E 662364.621m; deste, segue confrontando com ÁREA DE CONSERVAÇÃO, com os seguintes azimutes e distâncias: $314^{\circ}14'23''$ e 172.478 m até o vértice 32, de coordenadas N 7749708.968m e E 662241.053m; $304^{\circ}42'47''$ e 284.260 m até o vértice 33, de coordenadas N 7749870.844m e E 662007.387m; $322^{\circ}20'38''$ e 337.200 m até o vértice 34, de coordenadas N 7750137.802m e E 661801.384m; $304^{\circ}53'00''$ e 595.120 m até o vértice 35, de coordenadas N 7750478.156m e E 661313.197m; $324^{\circ}18'33''$ e 299.154 m até o vértice 36, de coordenadas N 7750721.122m e E 661138.667m; $294^{\circ}12'45''$ e 270.137 m até o vértice 37, de coordenadas N 7750831.911m e E 660892.294m; $303^{\circ}38'30''$ e 421.875 m até o vértice 38, de coordenadas N 7751065.629m e E 660541.075m; deste, segue confrontando com DIVISA DE MUNICÍPIO / MARIANA - OURO PRETO, com os seguintes azimutes e distâncias: $47^{\circ}43'32''$ e 74.274 m até o vértice 39, de coordenadas N 7751115.592m e E 660596.032m; $0^{\circ}52'20''$ e 50.046 m até o vértice 40, de coordenadas N 7751165.632m e E 660596.794m; $331^{\circ}26'58''$ e 123.024 m até o vértice 41, de coordenadas N 7751273.696m e E 660537.997m; $330^{\circ}16'53''$ e 108.098 m até o vértice 1, de coordenadas N 7751367.576m e E 660484.409m; $358^{\circ}04'20''$ e 132.216 m até o vértice 2, ponto inicial da descrição deste perímetro. Todas as coordenadas aqui descritas estão georreferenciada ao Sistema Geodésico Brasileiro, e encontram-se representadas no Sistema UTM, referenciadas ao Meridiano Central nº $45^{\circ}00'00.000000''$ WGr, tendo como datum o SIRGAS2000. Todos os azimutes e distâncias, área e perímetro foram calculados no plano de projeção UTM.

Belo Horizonte, 21 de julho de 2017.

Francisco C. G. da Rocha – Engenheiro Agrimensor
CREA-MG 45.074/D – Credenciado INCRA AKO